· ÀGORA ·

MARXA CRISTIANA

Finalista del 12é concurs de
música festera "Francesc Cerdà"

Vicente Gabriel Casanova Martínez

Ontinyent, 2016

ÁGORA

MARCHA CRISTIANA

Finalista del 12ª Concurso de Música Festera

"Francesc Cerdà"

Vicente Gabriel Casanova Martínez

ITALIANO	VALENCIÀ	CASTELLANO
Piccolo	Flautí	Flautín
Flauti I-II	Flauta I-II	Flauta I-II
Oboi I-II	Oboé I-II	Oboe I-II
Fagotto	Fagot	Fagot
Dolçaina G	Dolçaina G	Dolçaina G
Clarinetto Piccolo Mib	Requint	Requinto
Clarinetti Sib Pral.-I-II-III	Clarinet Sib Pral.-I-II-III	Clarinete Sib Pral.-I-II-III
Clarinetto Basso Sib	Clarinet Baix	Clarinete Bajo
Saxofoni Alti Mib I-II	Saxofó Alt I-II	Saxofón Alto I-II
Saxofoni Tenori Sib	Saxofó Tenor	Saxofón Tenor
Saxofoni Baritono Mib	Saxofó Baríton	Saxofón Barítono
Trombe Sib I-II-III	Trompetes Sib I-II-III	Trompetas Sib I-II-III
Fliscorni Sib	Fliscorn	Fliscorno
Corni Fa I-II-III-IV	Trompes Fa I-II-III-IV	Trompas Fa I-II-III-IV
Tromboni I-II-III	Trombons I-II-III	Trombones I-II-III
Trombone Bassi (opzionale)	Trombó Baix (opcional)	Trombón Bajo (opcional)
Bombardini Do	Bombardí Do	Bombardino Do
Bassi Do	Tuba Do	Tuba Do
Timpani	Timbals	Timbales
Tamburo	Caixa	Tambor
Gran Cassa e Piatti	Bombo i Plats	Bombo y Platos
Campanelli a battente	Lira	Lira
Tom tom	Tom tom	Tom tom
Percusion (Piatti sospesi, Gong, Tamburo, Sonagli)	Percussió (plat sospés, gong, pandereta, cascabels)	Percusión (plato suspendido, gong, pandereta, cascabeles)

Obra finalista del 12º concurso de música festera "Francesc Cerdà"

Score

ÁGORA

MARCHA CRISTIANA

Vicente Gabriel Casanova Martínez

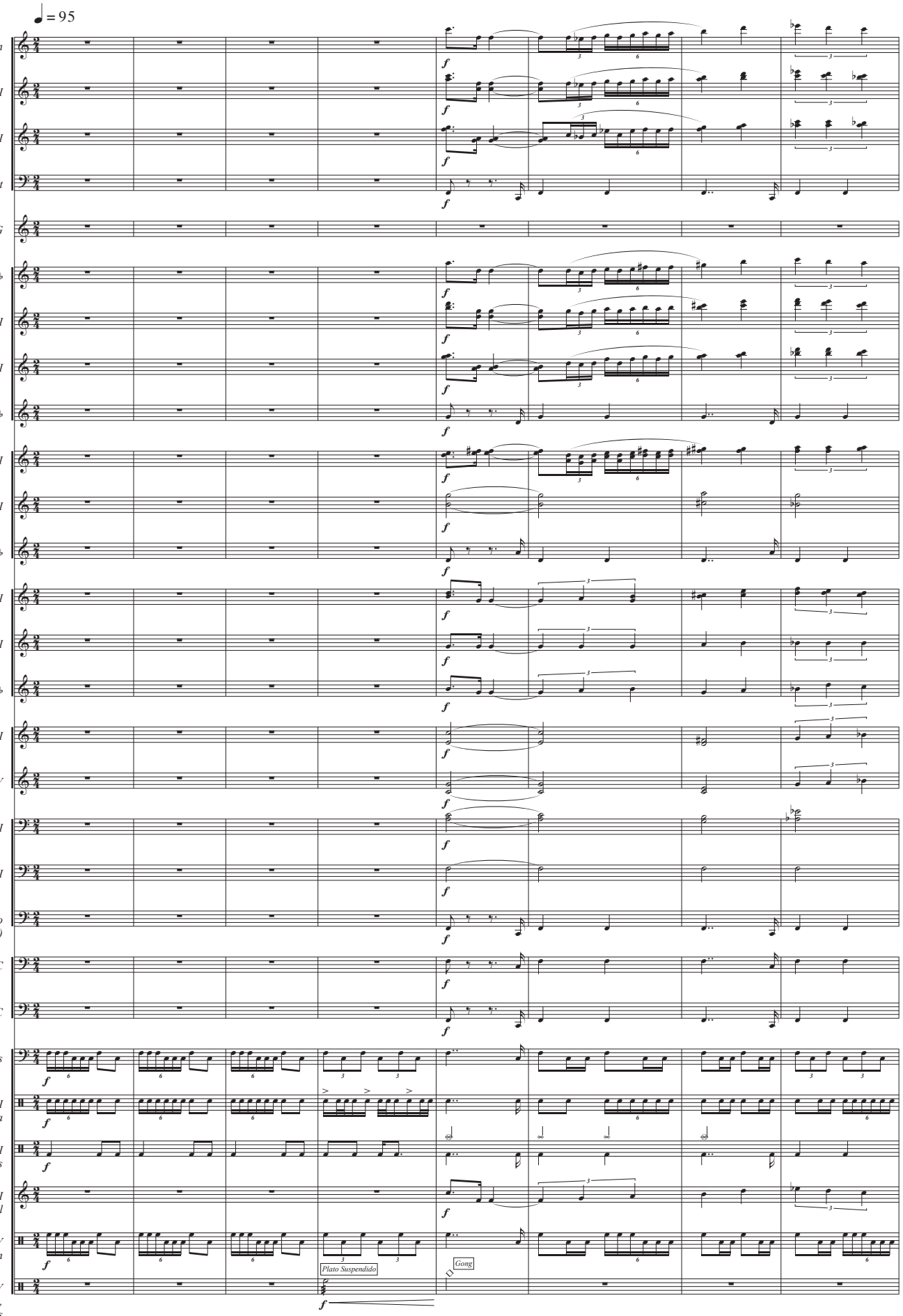

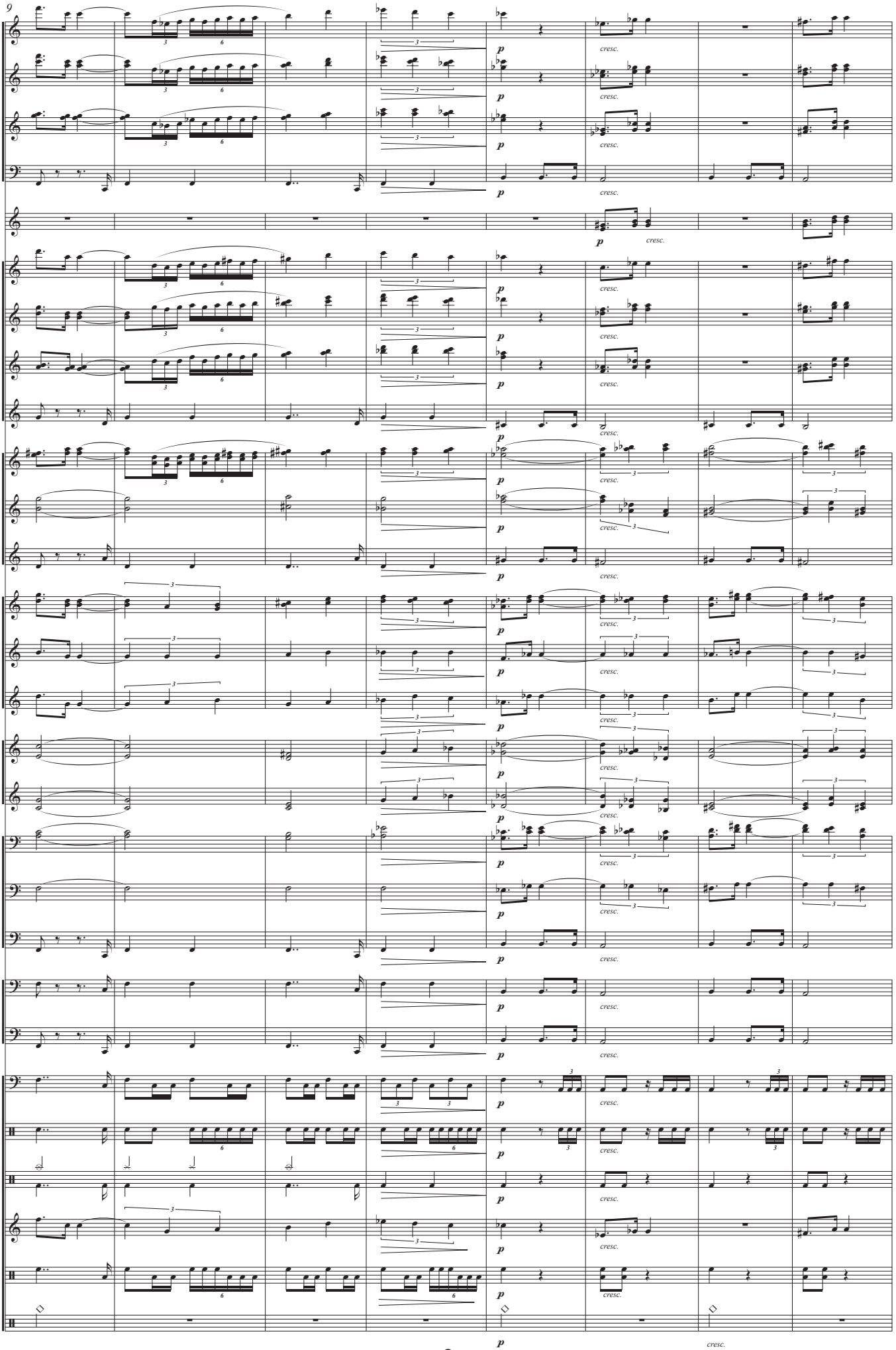
9
Flt.
Fl. I-II
Ob. I-II
Fgt.
Dulz. G
Rqnt.
Clar. Pral-I
Clar. II-III
Clar. B.
Sx. Alt. I-II
Sx. Ten. I-II
Sx. Btno.
Tpt. I-II
Tpt. III
Flsc.
Tpa. I-III
Tpa. II-IV
Tbn. I-II
Tbn. III
Tbn. B.
Bomb.
Tub.
Timb.
Cj.
Bmb. - Plt.
Glock.
T. T.
Plt. Susp., G., Pnd., Cscb.
p
cresc.

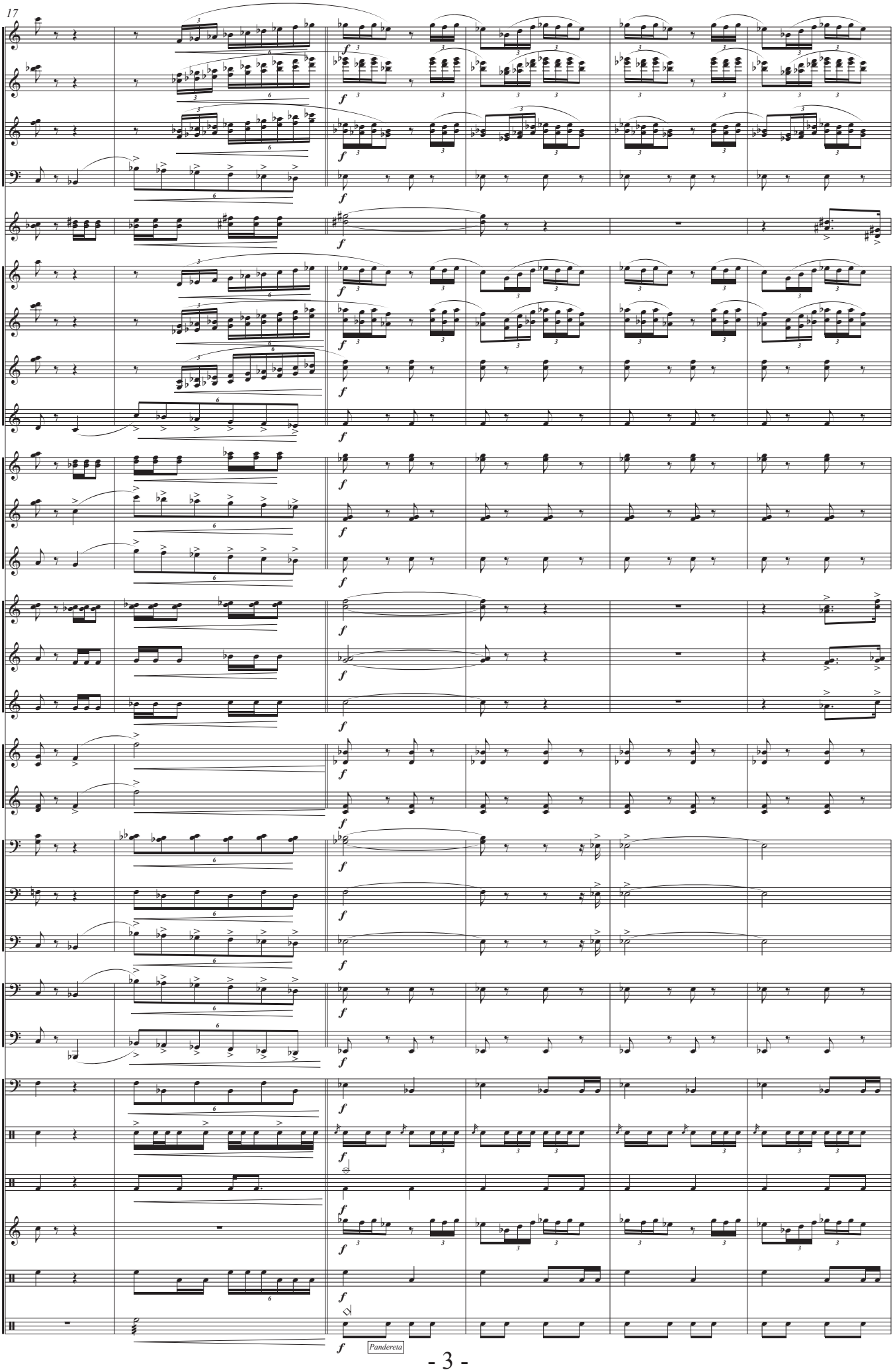
17
Flt.
Fl. I-II
Ob. I-II
Fgt.
Dulz. G
Rqnt.
Clar. Pral-I
Clar. II-III
Clar. B.
Sx. Alt. I-II
Sx. Ten. I-II
Sx. Btno.
Tpt. I-II
Tpt. III
Flsc.
Tpa. I-III
Tpa. II-IV
Tbn. I-II
Tbn. III
Tbn. B.
Bomb.
Tub.
Timb.
Cj.
Bmb. - Plt.
Glock.
T. T.
Plt. Susp., G., Pnd., Cscb.
Pandereta

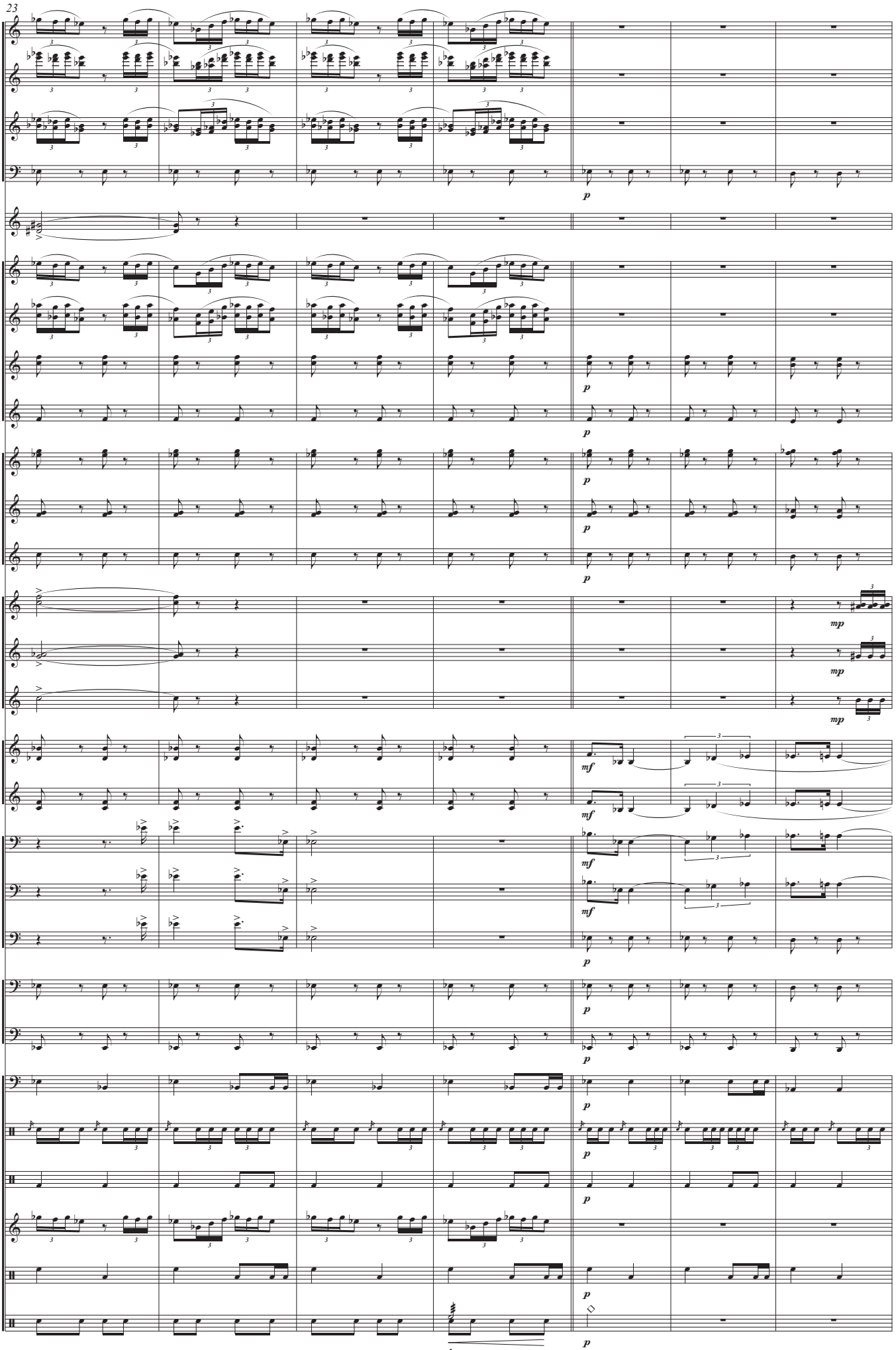
23
Flt.
Fl. I-II
Ob. I-II
Fgt.
Dulz. G
Rqnt.
Clar. Pral-I
Clar. II-III
Clar. B.
Sx. Alt. I-II
Sx. Ten. I-II
Sx. Btno.
Tpt. I-II
Tpt. III
Flsc.
Tpa. I-III
Tpa. II-IV
Tbn. I-II
Tbn. III
Tbn. B.
Bomb.
Tub.
Timb.
Cj.
Bmb. - Plt.
Glock.
T. T.
Plt. Susp., G., Pnd., Cscb.
p
mp
mf

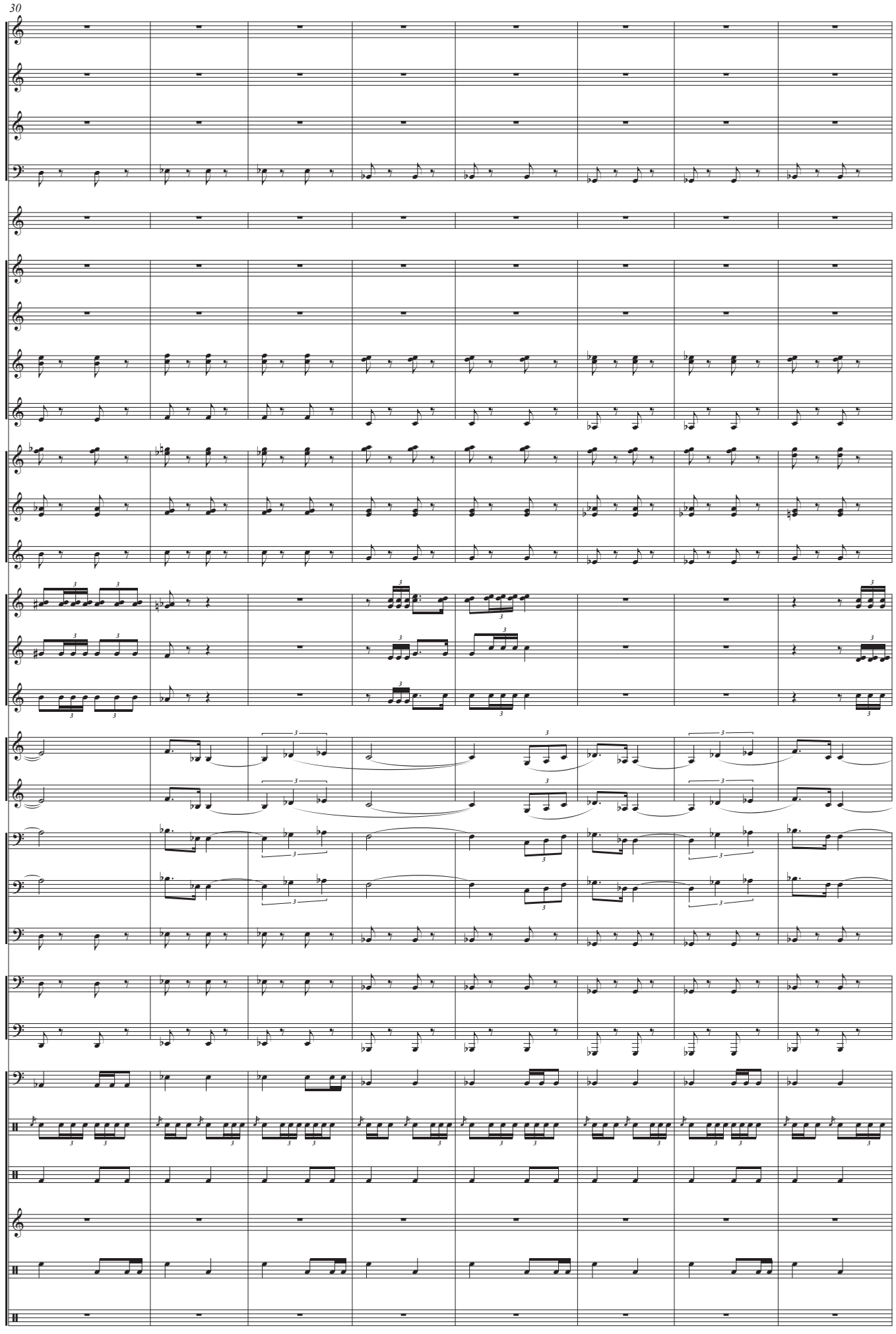
30
Flt.
Fl. I-II
Ob. I-II
Fgt.
Dulz. G
Rqnt.
Clar. Pral-I
Clar. II-III
Clar. B.
Sx. Alt. I-II
Sx. Ten. I-II
Sx. Btno.
Tpt. I-II
Tpt. III
Flsc.
Tpa. I-III
Tpa. II-IV
Tbn. I-II
Tbn. III
Tbn. B.
Bomb.
Tub.
Timb.
Cj.
Bmb. - Plt.
Glock.
T. T.
Plt. Susp., G., Pnd., Cscb.

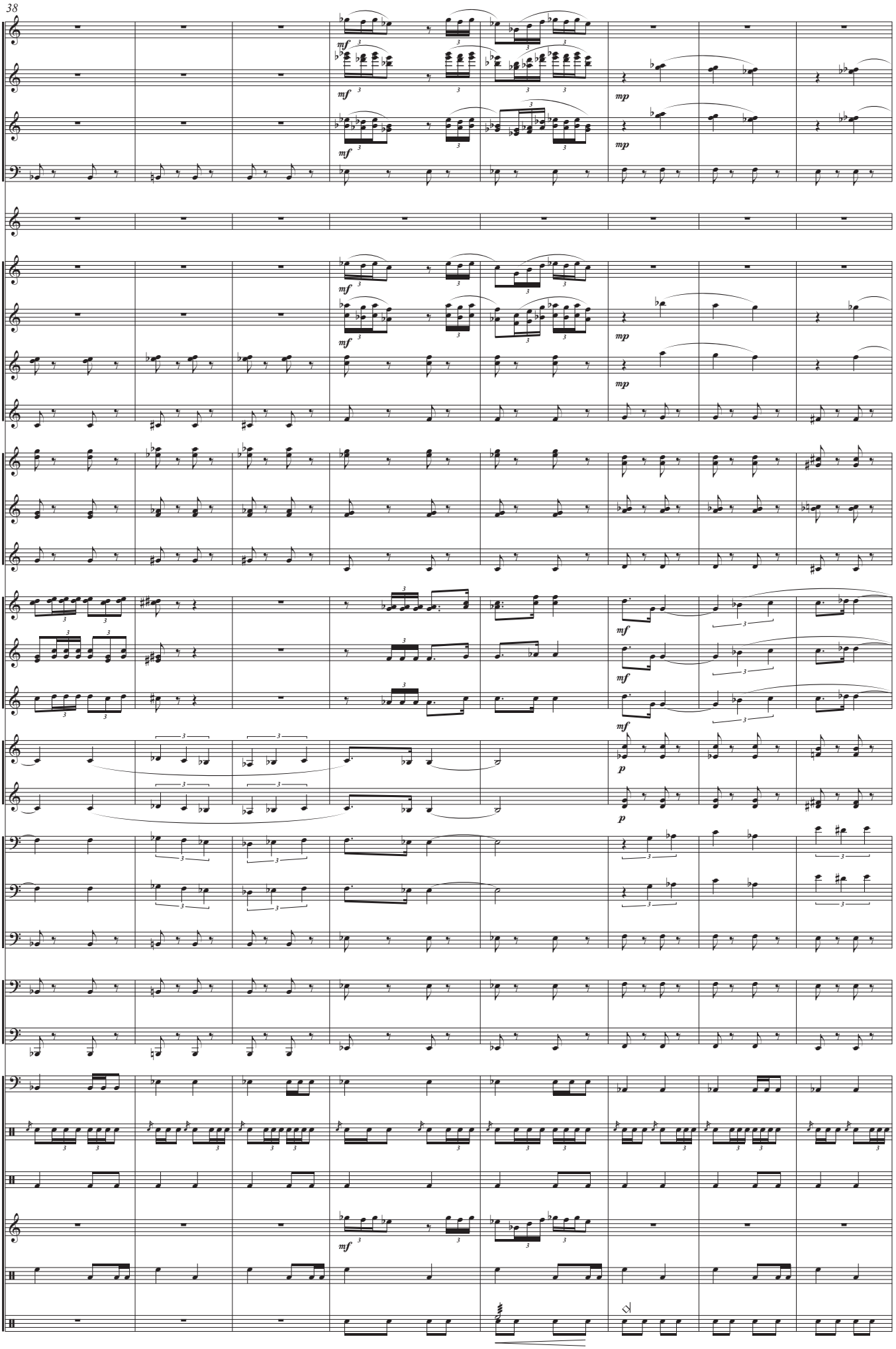
38
Flt.
Fl. I-II
Ob. I-II
Fgt.
Dulz. G
Rqnt.
Clar. Pral-I
Clar. II-III
Clar. B.
Sx. Alt. I-II
Sx. Ten. I-II
Sx. Btno.
Tpt. I-II
Tpt. III
Flsc.
Tpa. I-III
Tpa. II-IV
Tbn. I-II
Tbn. III
Tbn. B.
Bomb.
Tub.
Timb.
Cj.
Bmb. - Plt.
Glock.
T. T.
Plt. Susp., G., Pnd., Cscb.

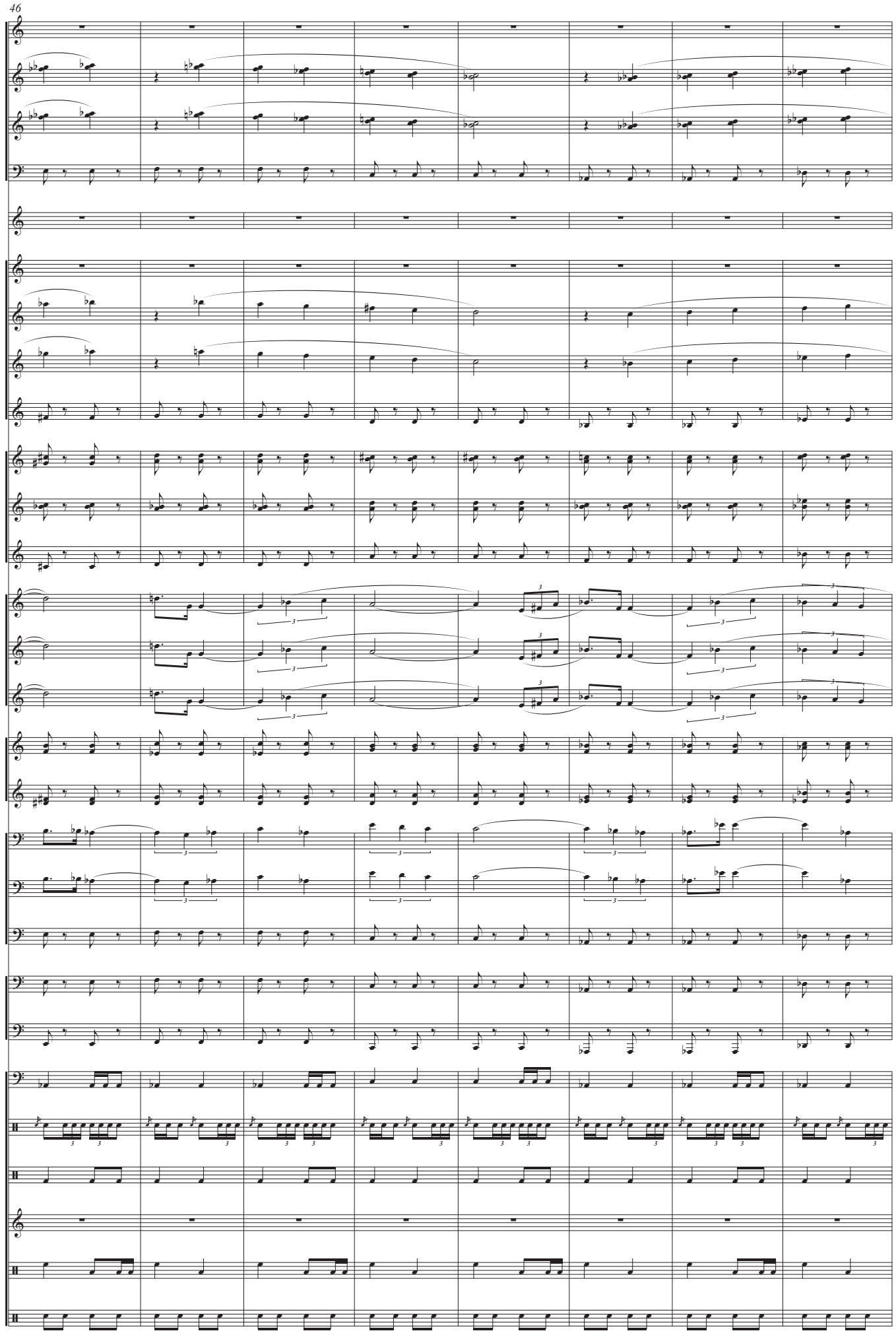
46
Flt.
Fl. I-II
Ob. I-II
Fgt.
Dulz. G
Rqnt.
Clar. Pral-I
Clar. II-III
Clar. B.
Sx. Alt. I-II
Sx. Ten. I-II
Sx. Btno.
Tpt. I-II
Tpt. III
Flsc.
Tpa. I-III
Tpa. II-IV
Tbn. I-II
Tbn. III
Tbn. B.
Bomb.
Tub.
Timb.
Cj.
Bmb. - Plt.
Glock.
T. T.
Plt. Susp., G., Pnd., Cscb.

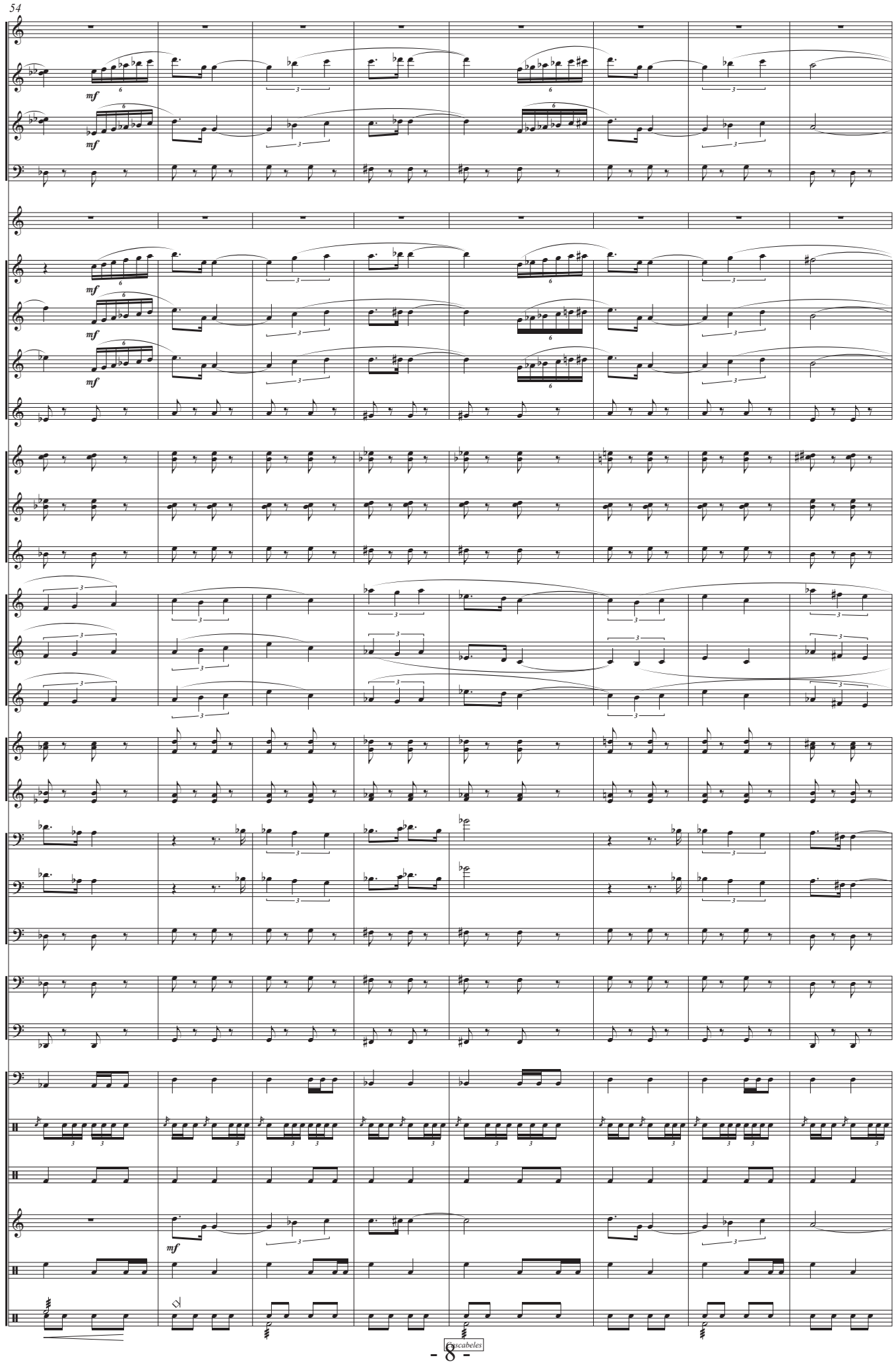
54
Flt.
Fl. I-II
Ob. I-II
Fgt.
Dulz. G
Rqnt.
Clar. Pral-I
Clar. II-III
Clar. B.
Sx. Alt. I-II
Sx. Ten. I-II
Sx. Btno.
Tpt. I-II
Tpt. III
Flsc.
Tpa. I-III
Tpa. II-IV
Tbn. I-II
Tbn. III
Tbn. B.
Bomb.
Tub.
Timb.
Cj.
Bmb. - Plt.
Glock.
T. T.
Plt. Susp., G., Pnd., Cscb.
mf
Cascabeles

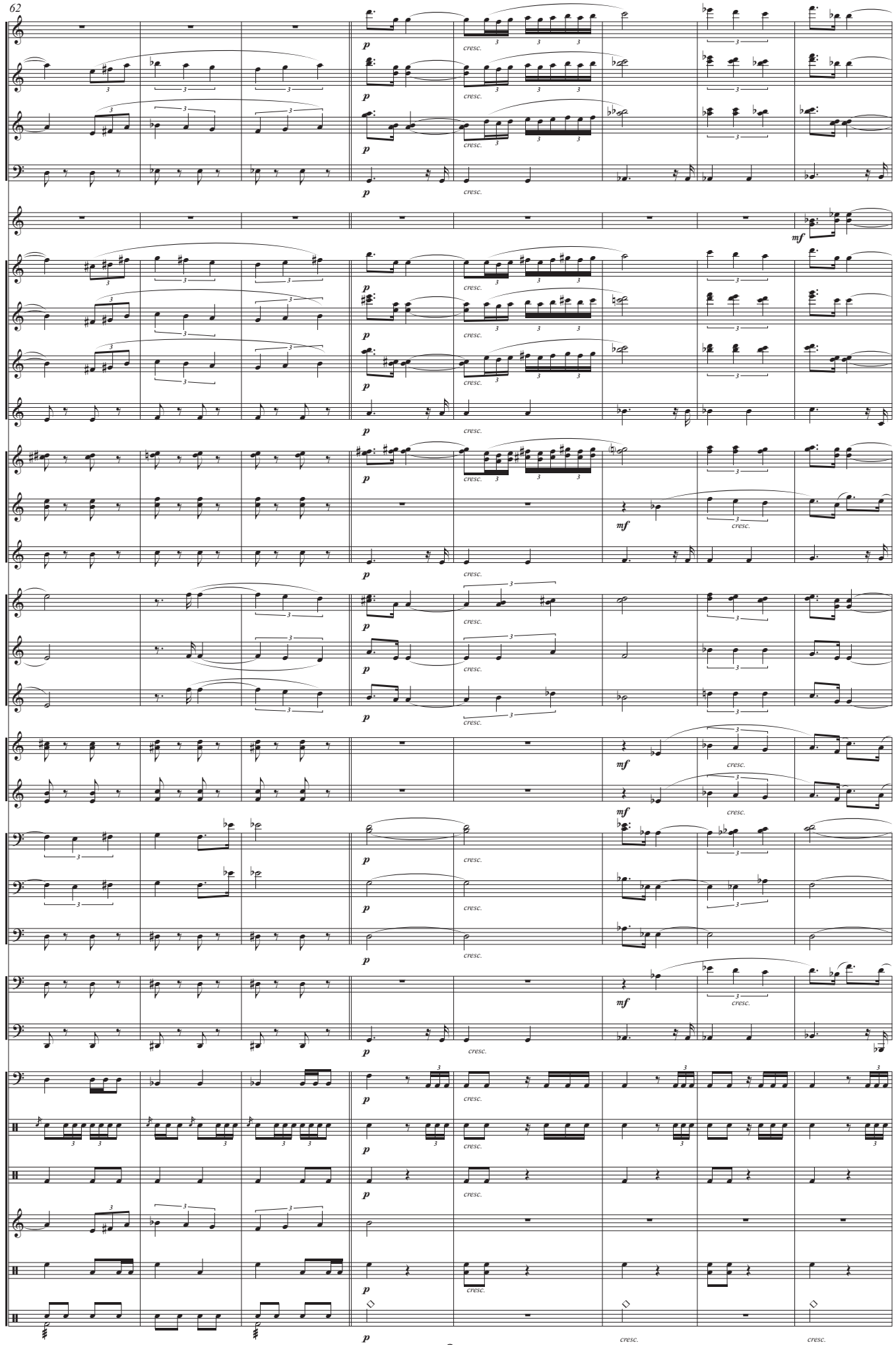
62
Flt.
Fl. I-II
Ob. I-II
Fgt.
Dulz. G
Rqnt.
Clar. Pral-I
Clar. II-III
Clar. B.
Sx. Alt. I-II
Sx. Ten. I-II
Sx. Btno.
Tpt. I-II
Tpt. III
Flsc.
Tpa. I-III
Tpa. II-IV
Tbn. I-II
Tbn. III
Tbn. B.
Bomb.
Tub.
Timb.
Cj.
Bmb. - Plt.
Glock.
T. T.
Plt. Susp., G., Pnd., Cscb.
p
mf
cresc.

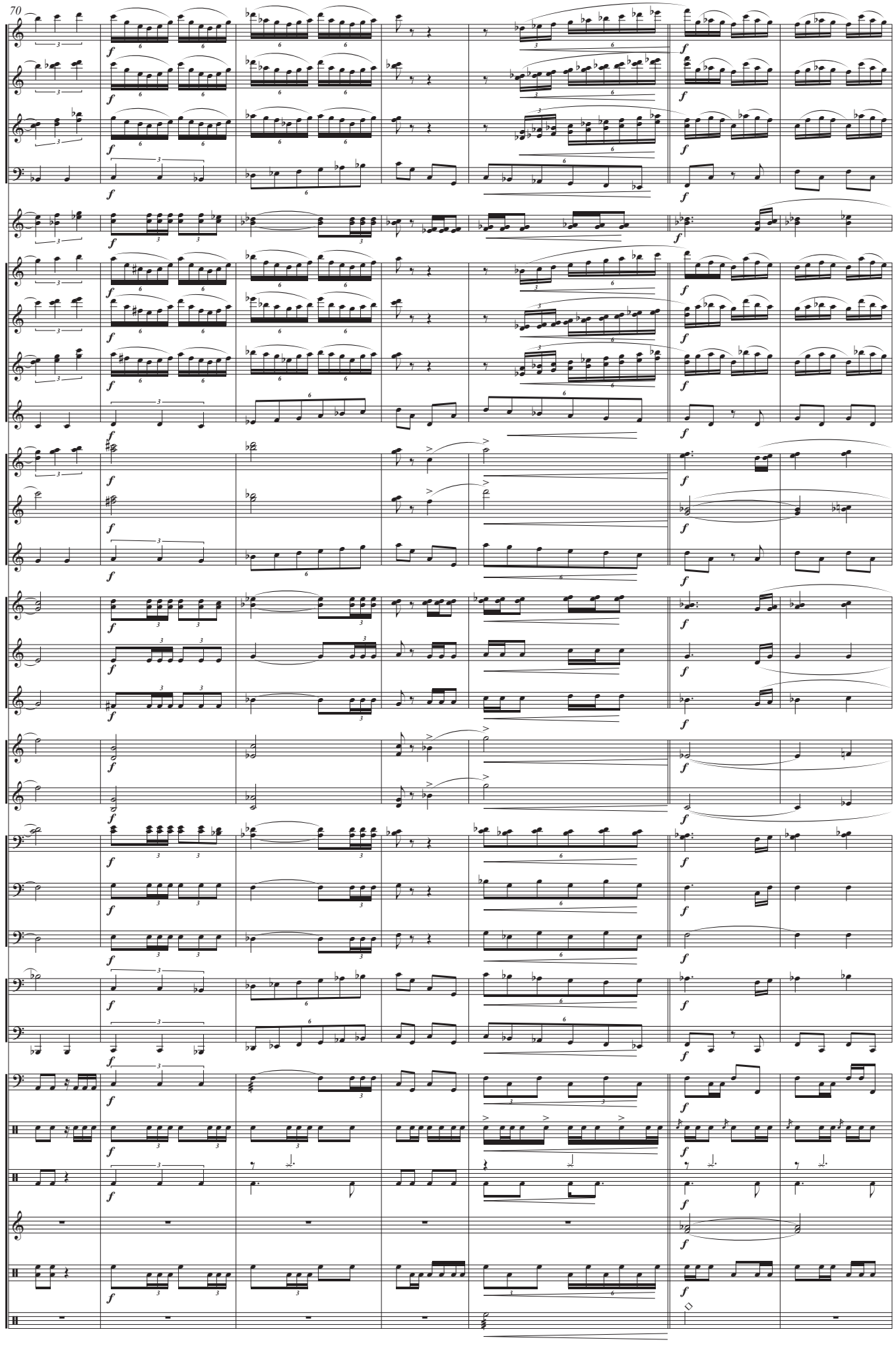
70
Flt.
Fl. I-II
Ob. I-II
Fgt.
Dulz. G
Rqnt.
Clar. Pral-I
Clar. II-III
Clar. B.
Sx. Alt. I-II
Sx. Ten. I-II
Sx. Btno.
Tpt. I-II
Tpt. III
Flsc.
Tpa. I-III
Tpa. II-IV
Tbn. I-II
Tbn. III
Tbn. B.
Bomb.
Tub.
Timb.
Cj.
Bmb. - Plt.
Glock.
T. T.
Plt. Susp., G., Pnd., Cscb.

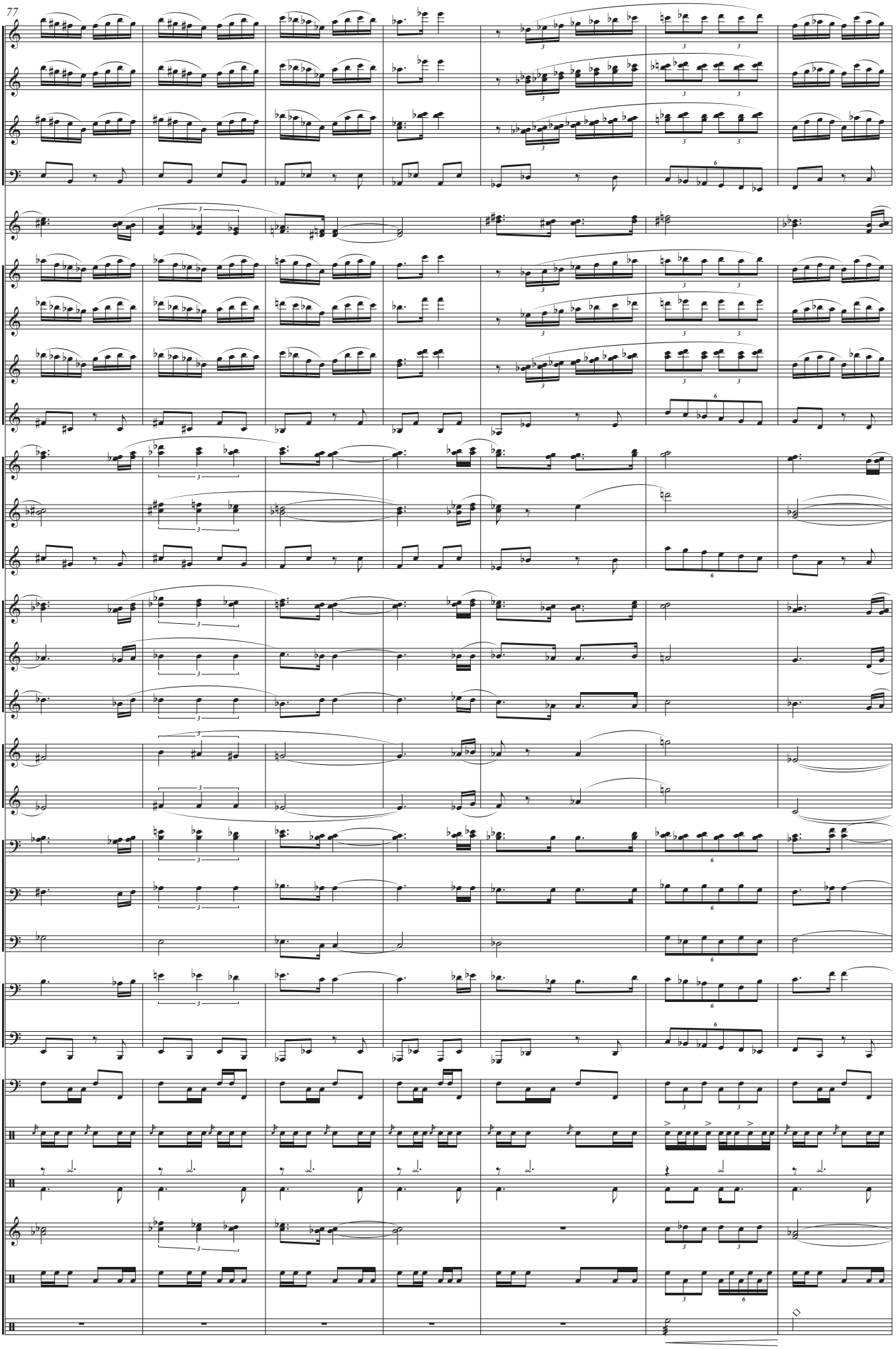
77
Flt.
Fl. I-II
Ob. I-II
Fgt.
Dulz. G
Rqnt.
Clar. Pral-I
Clar. II-III
Clar. B.
Sx. Alt. I-II
Sx. Ten. I-II
Sx. Btno.
Tpt. I-II
Tpt. III
Flsc.
Tpa. I-III
Tpa. II-IV
Tbn. I-II
Tbn. III
Tbn. B.
Bomb.
Tub.
Timb.
Cj.
Bmb. - Plt.
Glock.
T. T.
Plt. Susp., G., Pnd., Cscb.

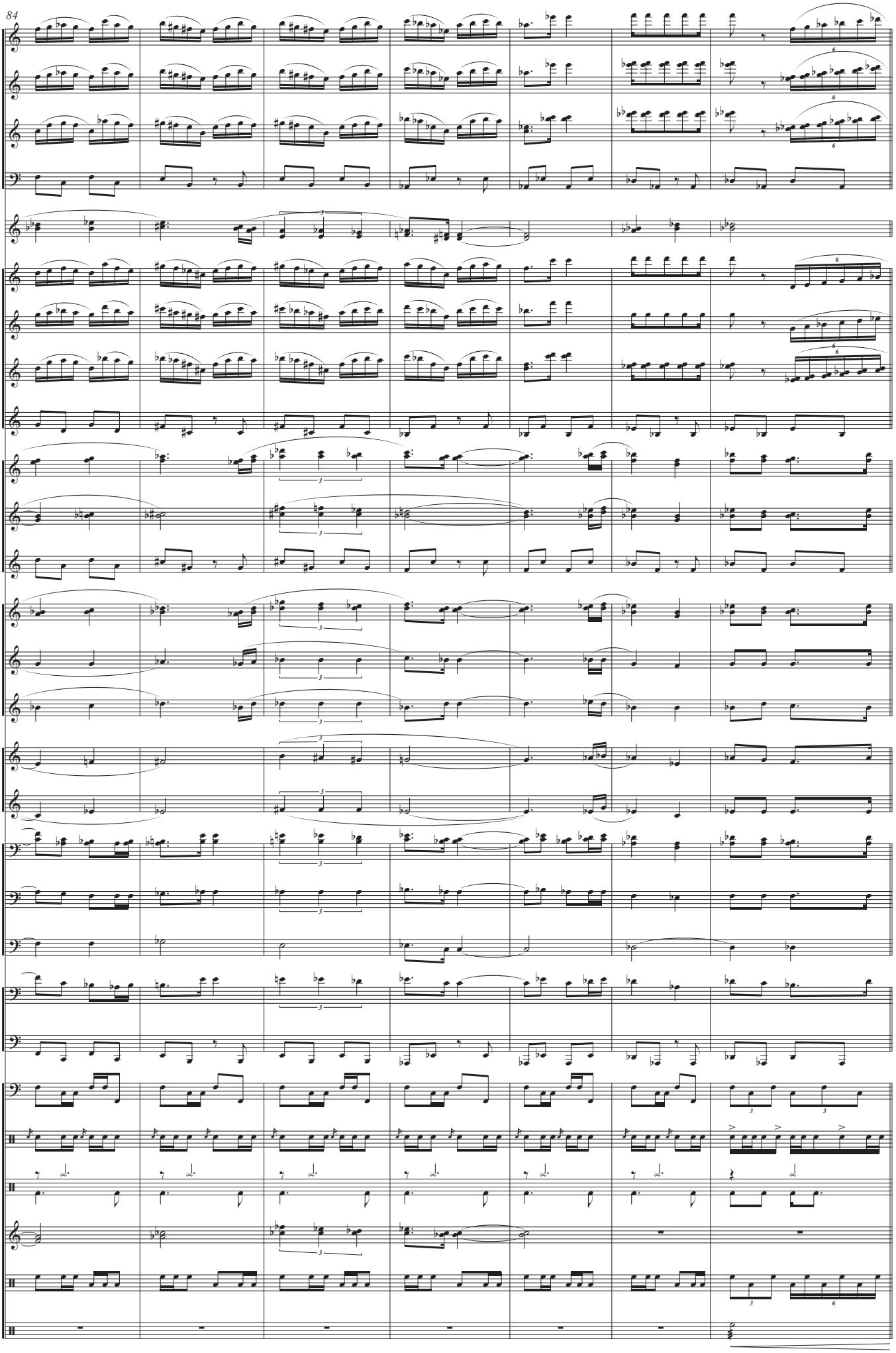
84
Flt.
Fl. I-II
Ob. I-II
Fgt.
Dulz. G
Rqnt.
Clar. Pral-I
Clar. II-III
Clar. B.
Sx. Alt. I-II
Sx. Ten. I-II
Sx. Btno.
Tpt. I-II
Tpt. III
Flsc.
Tpa. I-III
Tpa. II-IV
Tbn. I-II
Tbn. III
Tbn. B.
Bomb.
Tub.
Timb.
Cj.
Bmb. - Plt.
Glock.
T. T.
Plt. Susp., G., Pnd., Cscb.

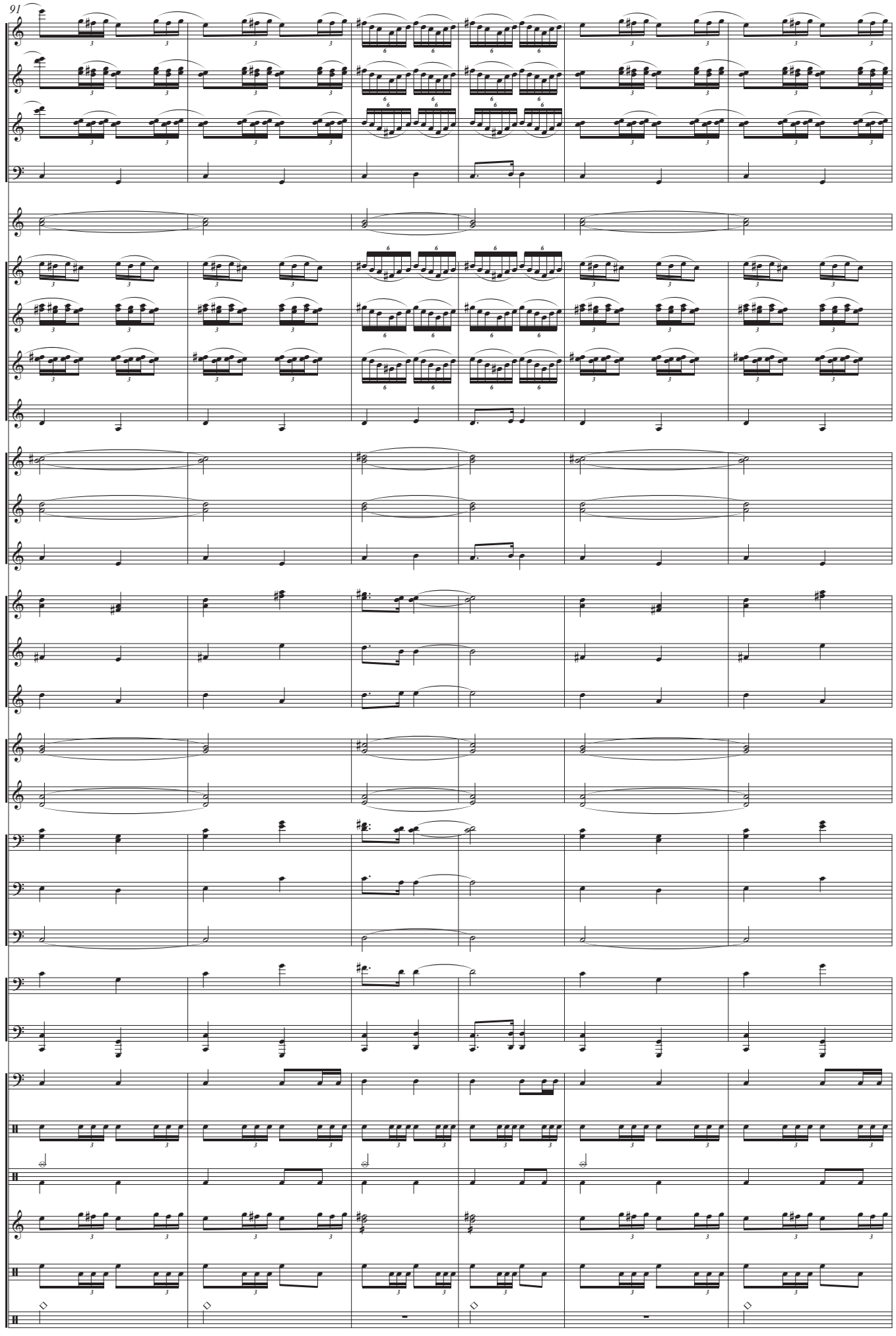
91
Flt.
Fl. I-II
Ob. I-II
Fgt.
Dulz. G
Rqnt.
Clar. Pral-I
Clar. II-III
Clar. B.
Sx. Alt. I-II
Sx. Ten. I-II
Sx. Btno.
Tpt. I-II
Tpt. III
Flsc.
Tpa. I-III
Tpa. II-IV
Tbn. I-II
Tbn. III
Tbn. B.
Bomb.
Tub.
Timb.
Cj.
Bmb. - Plt.
Glock.
T. T.
Plt. Susp., G., Pnd., Cscb.

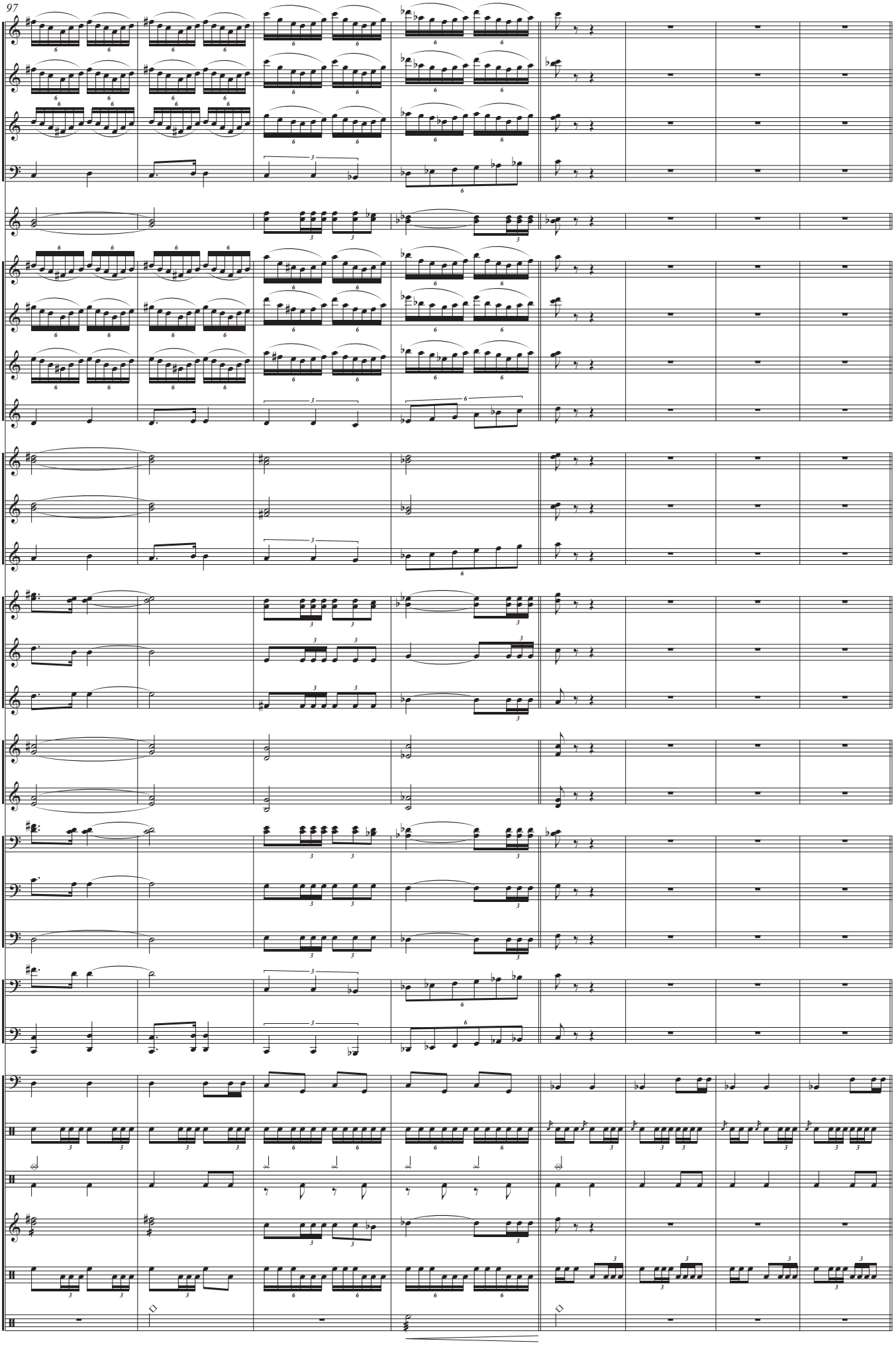
97
Flt.
Fl. I-II
Ob. I-II
Fgt.
Dulz. G
Rqnt.
Clar. Pral-I
Clar. II-III
Clar. B.
Sx. Alt. I-II
Sx. Ten. I-II
Sx. Btno.
Tpt. I-II
Tpt. III
Flsc.
Tpa. I-III
Tpa. II-IV
Tbn. I-II
Tbn. III
Tbn. B.
Bomb.
Tub.
Timb.
Cj.
Bmb. - Plt.
Glock.
T. T.
Plt. Susp., G., Pnd., Cscb.

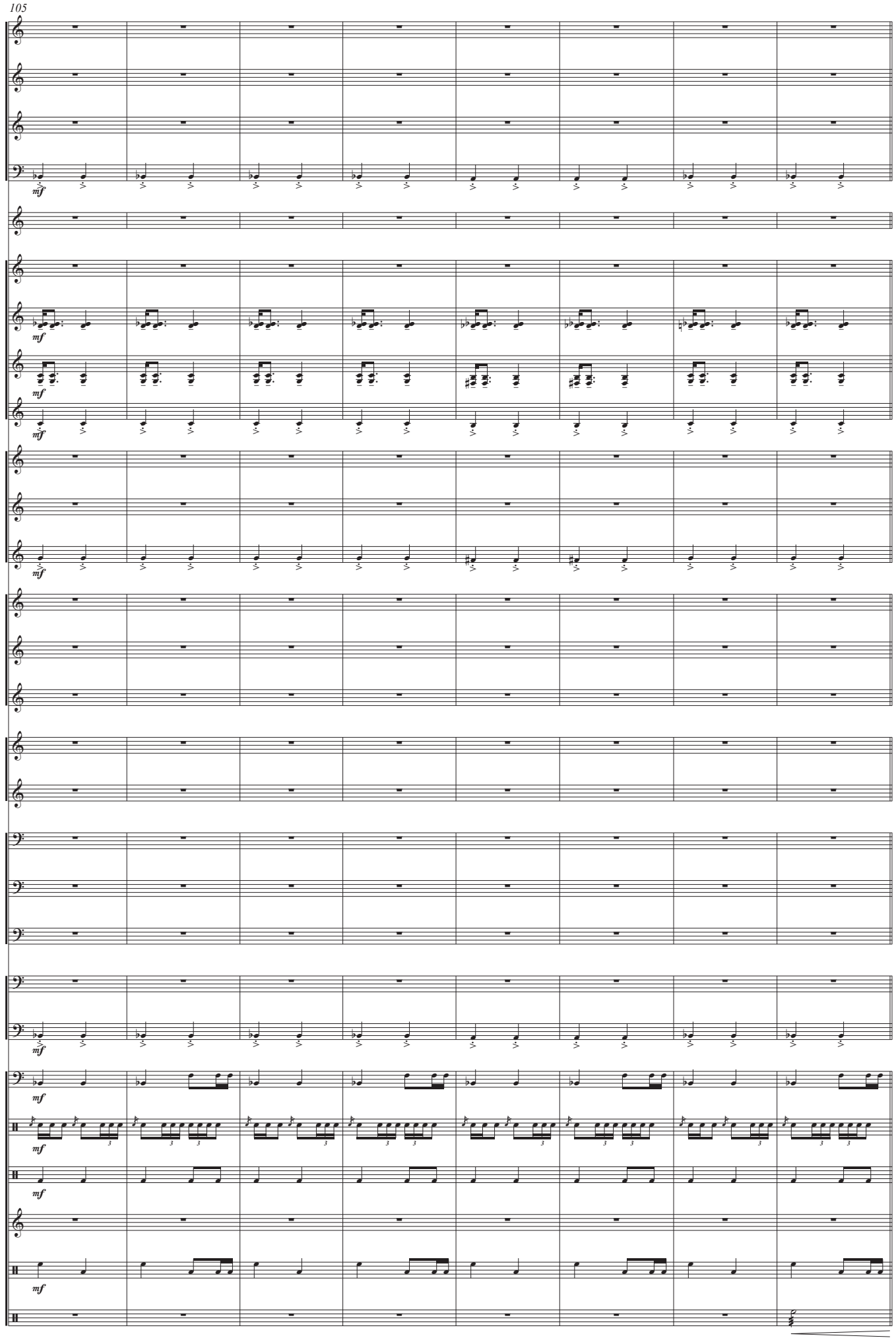
105
Flt.
Fl. I-II
Ob. I-II
Fgt.
mf
Dulz. G
Rqnt.
Clar. Pral-I
mf
Clar. II-III
mf
Clar. B.
mf
Sx. Alt. I-II
Sx. Ten. I-II
Sx. Btno.
mf
Tpt. I-II
Tpt. III
Flsc.
Tpa. I-III
Tpa. II-IV
Tbn. I-II
Tbn. III
Tbn. B.
Bomb.
Tub.
mf
Timb.
mf
Cj.
mf
Bmb. - Plt.
mf
Glock.
T. T.
mf
Plt. Susp., G., Pnd., Cscb.

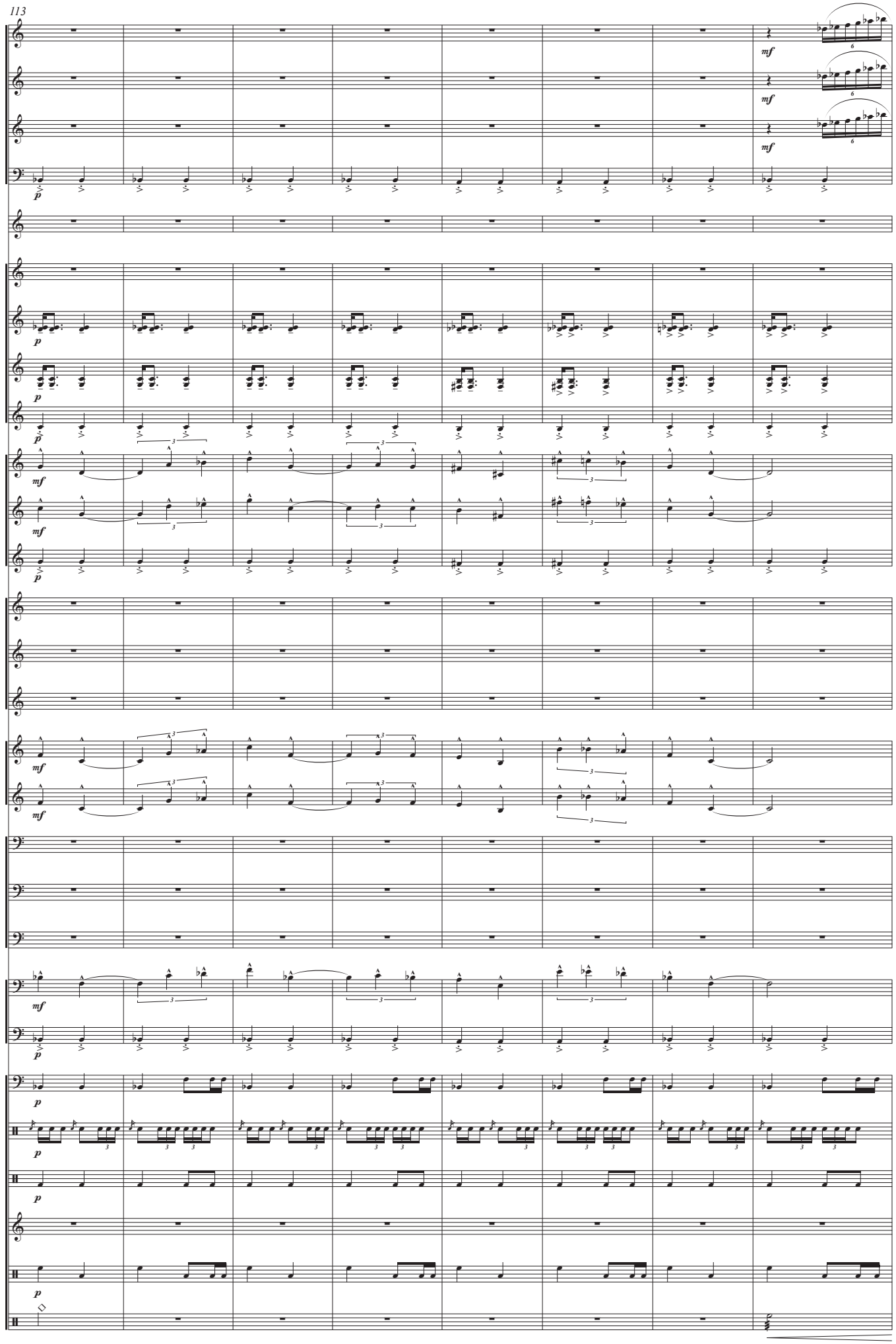
113
Flt.
Fl. I-II
Ob. I-II
Fgt.
Dulz. G
Rqnt.
Clar. Pral-I
Clar. II-III
Clar. B.
Sx. Alt. I-II
Sx. Ten. I-II
Sx. Btno.
Tpt. I-II
Tpt. III
Flsc.
Tpa. I-III
Tpa. II-IV
Tbn. I-II
Tbn. III
Tbn. B.
Bomb.
Tub.
Timb.
Cj.
Bmb. - Plt.
Glock.
T. T.
Plt. Susp., G., Pnd., Cscb.

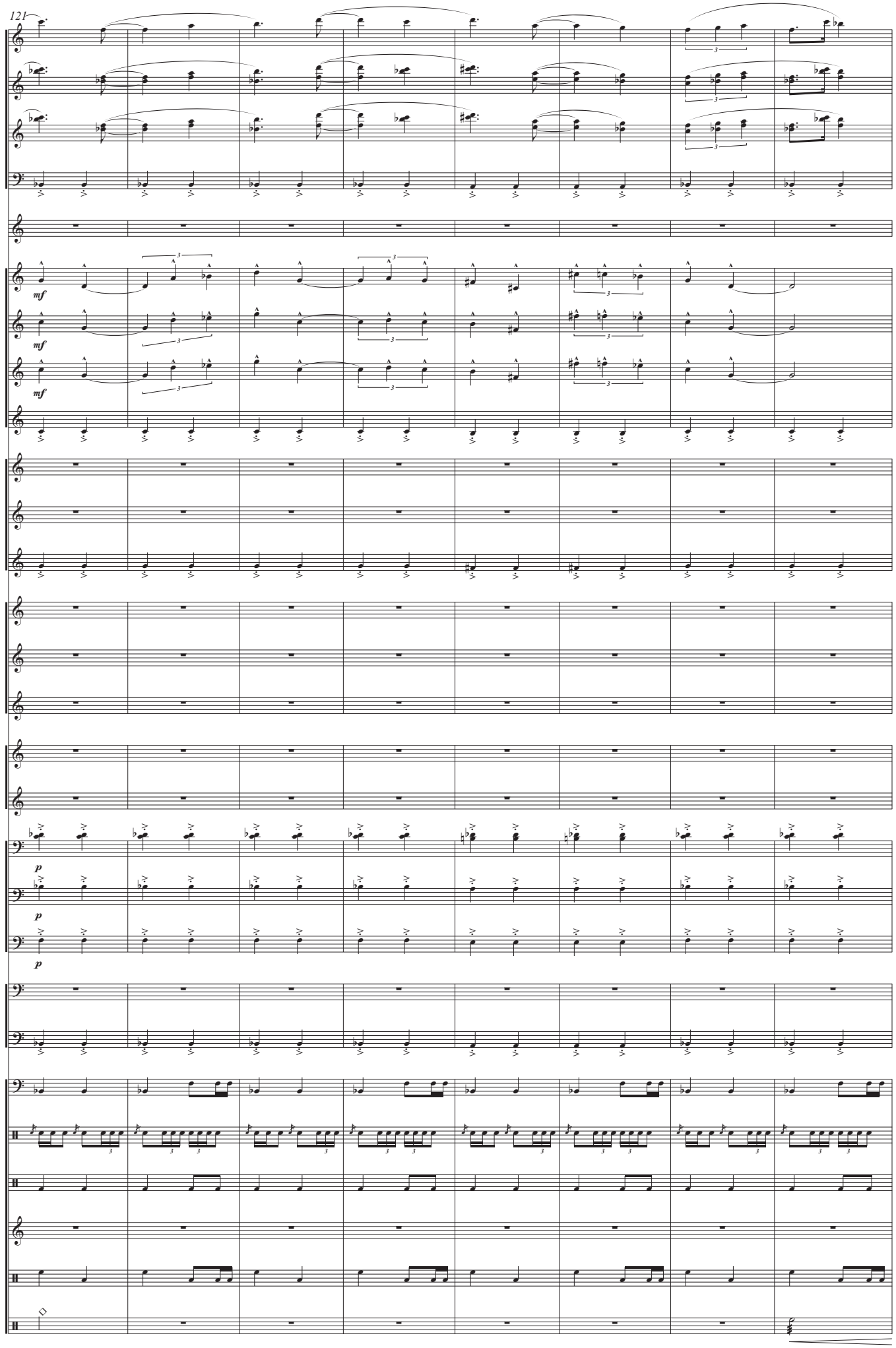
121
Flt.
Fl. I-II
Ob. I-II
Fgt.
Dulz. G
Rqnt.
mf
Clar. Pral-I
mf
Clar. II-III
mf
Clar. B.
Sx. Alt. I-II
Sx. Ten. I-II
Sx. Btno.
Tpt. I-II
Tpt. III
Flsc.
Tpa. I-III
Tpa. II-IV
Tbn. I-II
p
Tbn. III
p
Tbn. B.
p
Bomb.
Tub.
Timb.
Cj.
Bmb. - Plt.
Glock.
T. T.
Plt. Susp., G., Pnd., Cscb.

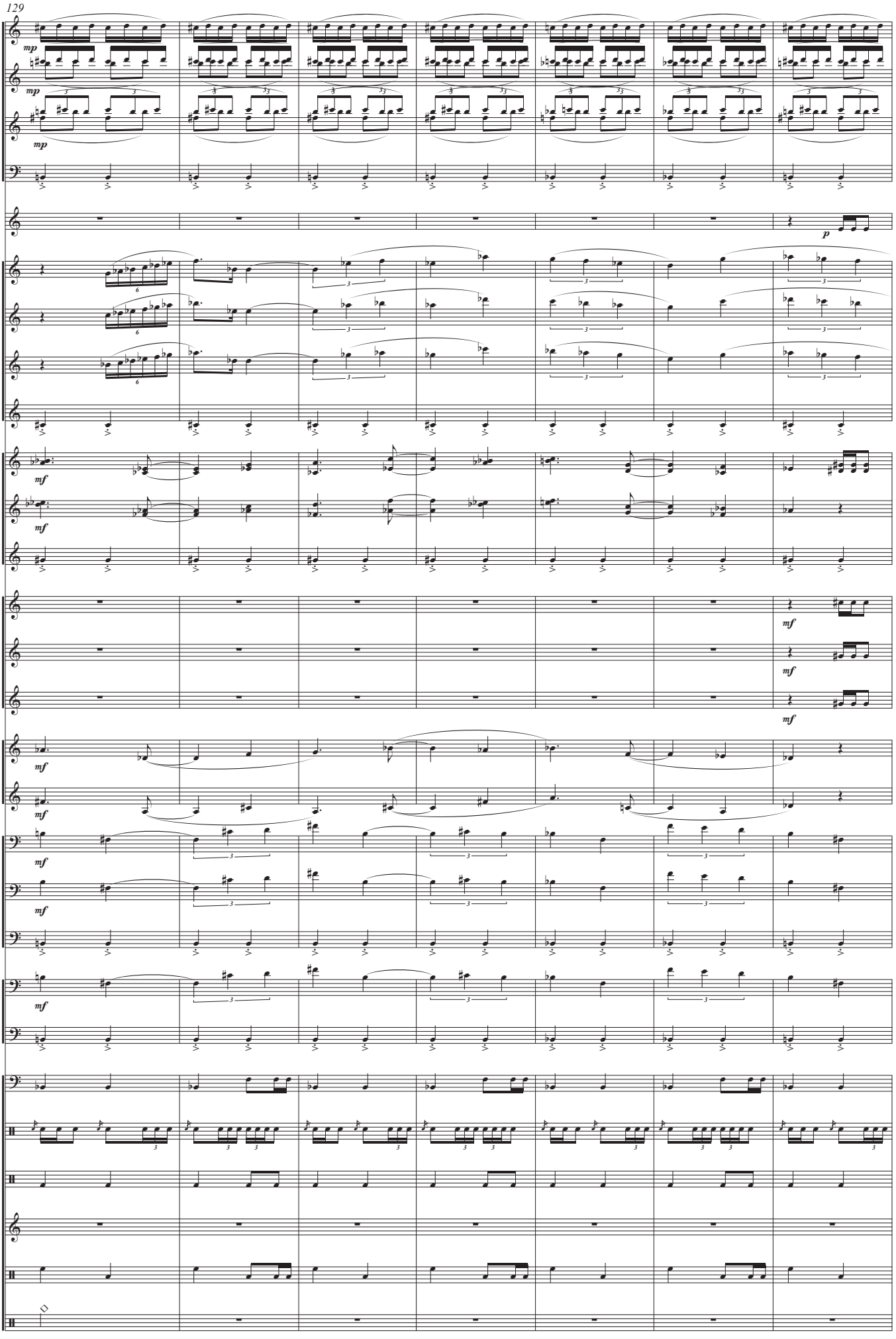
129
Flt.
Fl. I-II
Ob. I-II
Fgt.
Dulz. G
Rqnt.
Clar. Pral-I
Clar. II-III
Clar. B.
Sx. Alt. I-II
Sx. Ten. I-II
Sx. Btno.
Tpt. I-II
Tpt. III
Flsc.
Tpa. I-III
Tpa. II-IV
Tbn. I-II
Tbn. III
Tbn. B.
Bomb.
Tub.
Timb.
Cj.
Bmb. - Plt.
Glock.
T. T.
Plt. Susp., G., Pnd., Cscb.

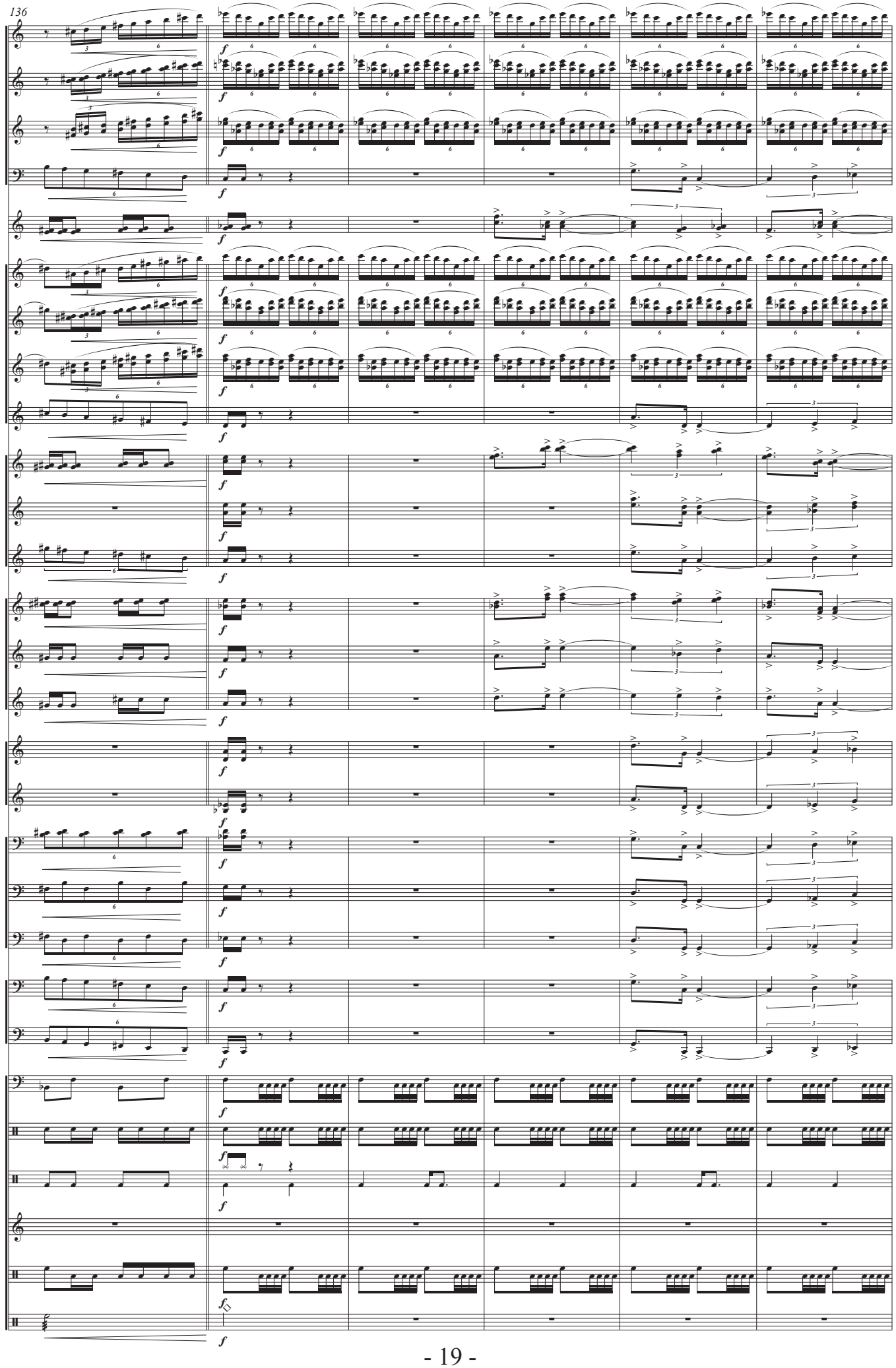
136
Flt.
Fl. I-II
Ob. I-II
Fgt.
Dulz. G
Rqnt.
Clar. Pral-I
Clar. II-III
Clar. B.
Sx. Alt. I-II
Sx. Ten. I-II
Sx. Btno.
Tpt. I-II
Tpt. III
Flsc.
Tpa. I-III
Tpa. II-IV
Tbn. I-II
Tbn. III
Tbn. B.
Bomb.
Tub.
Timb.
Cj.
Bmb. - Plt.
Glock.
T. T.
Plt. Susp., G., Pnd., Cscb.

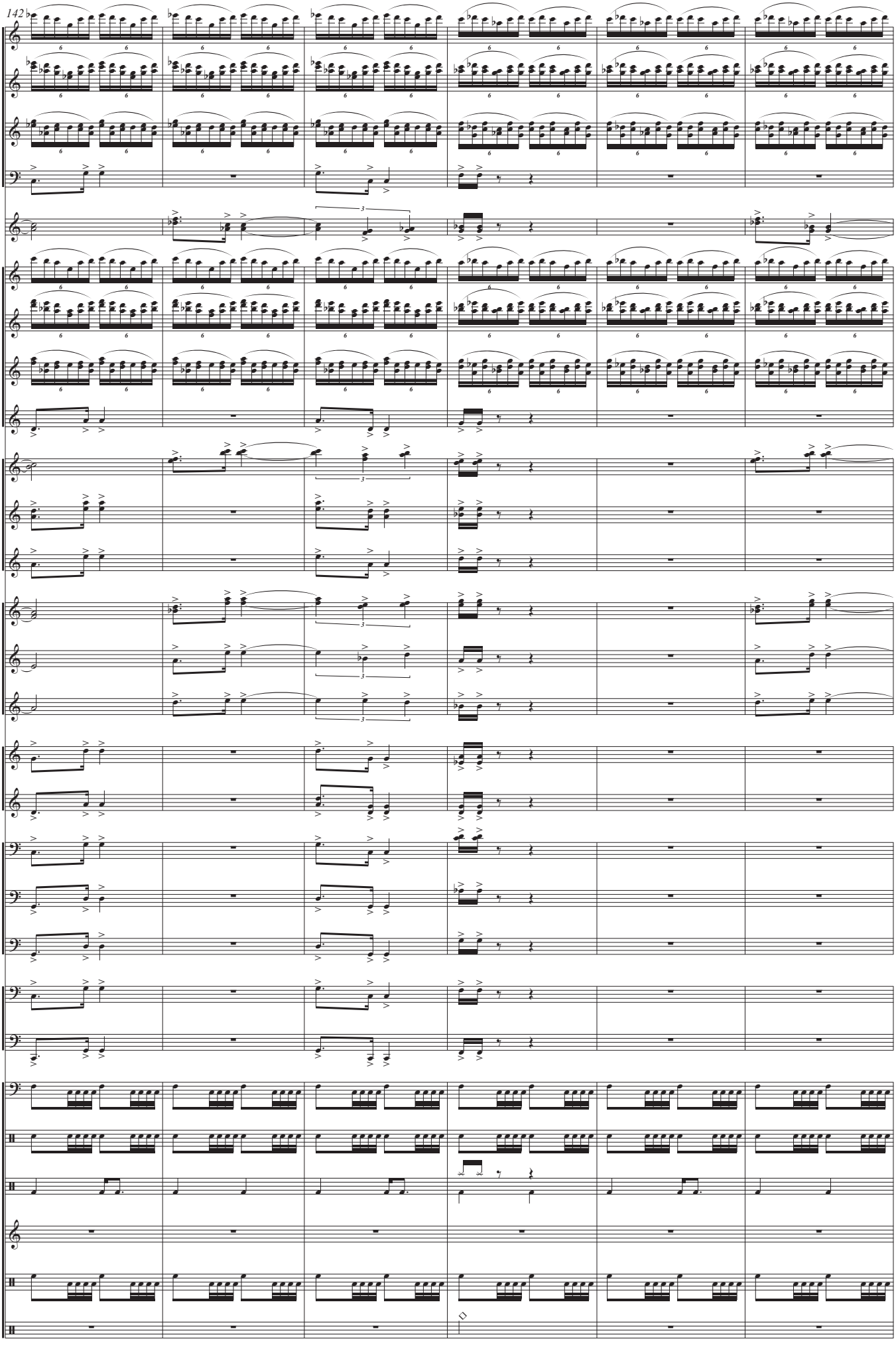
142
Flt.
Fl. I-II
Ob. I-II
Fgt.
Dulz. G
Rqnt.
Clar. Pral-I
Clar. II-III
Clar. B.
Sx. Alt. I-II
Sx. Ten. I-II
Sx. Btno.
Tpt. I-II
Tpt. III
Flsc.
Tpa. I-III
Tpa. II-IV
Tbn. I-II
Tbn. III
Tbn. B.
Bomb.
Tub.
Timb.
Cj.
Bmb. - Plt.
Glock.
T. T.
Plt. Susp., G., Pnd., Cscb.

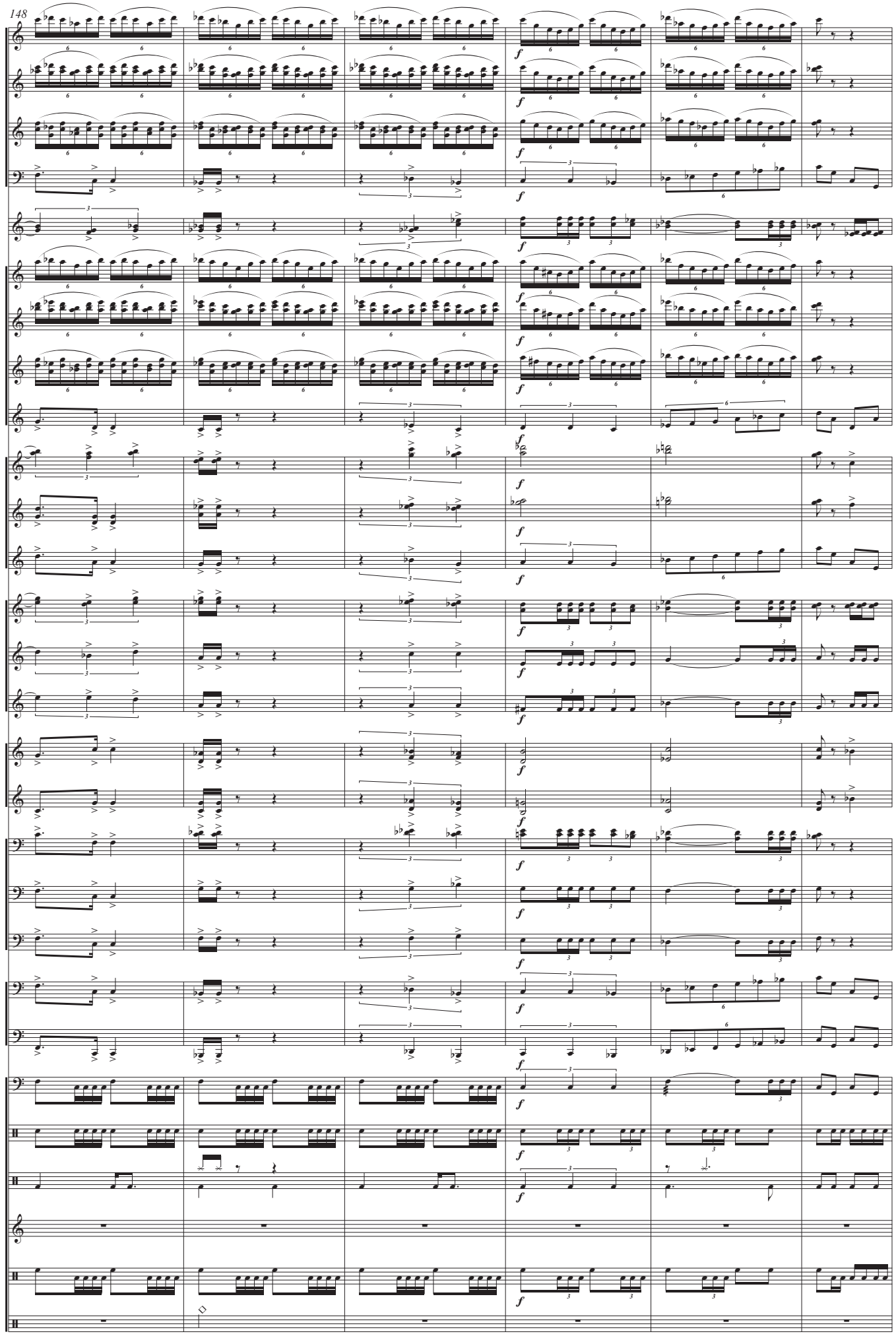
148
Flt.
Fl. I-II
Ob. I-II
Fgt.
Dulz. G
Rqnt.
Clar. Pral-I
Clar. II-III
Clar. B.
Sx. Alt. I-II
Sx. Ten. I-II
Sx. Btno.
Tpt. I-II
Tpt. III
Flsc.
Tpa. I-III
Tpa. II-IV
Tbn. I-II
Tbn. III
Tbn. B.
Bomb.
Tub.
Timb.
Cj.
Bmb. - Plt.
Glock.
T. T.
Plt. Susp., G., Pnd., Cscb.

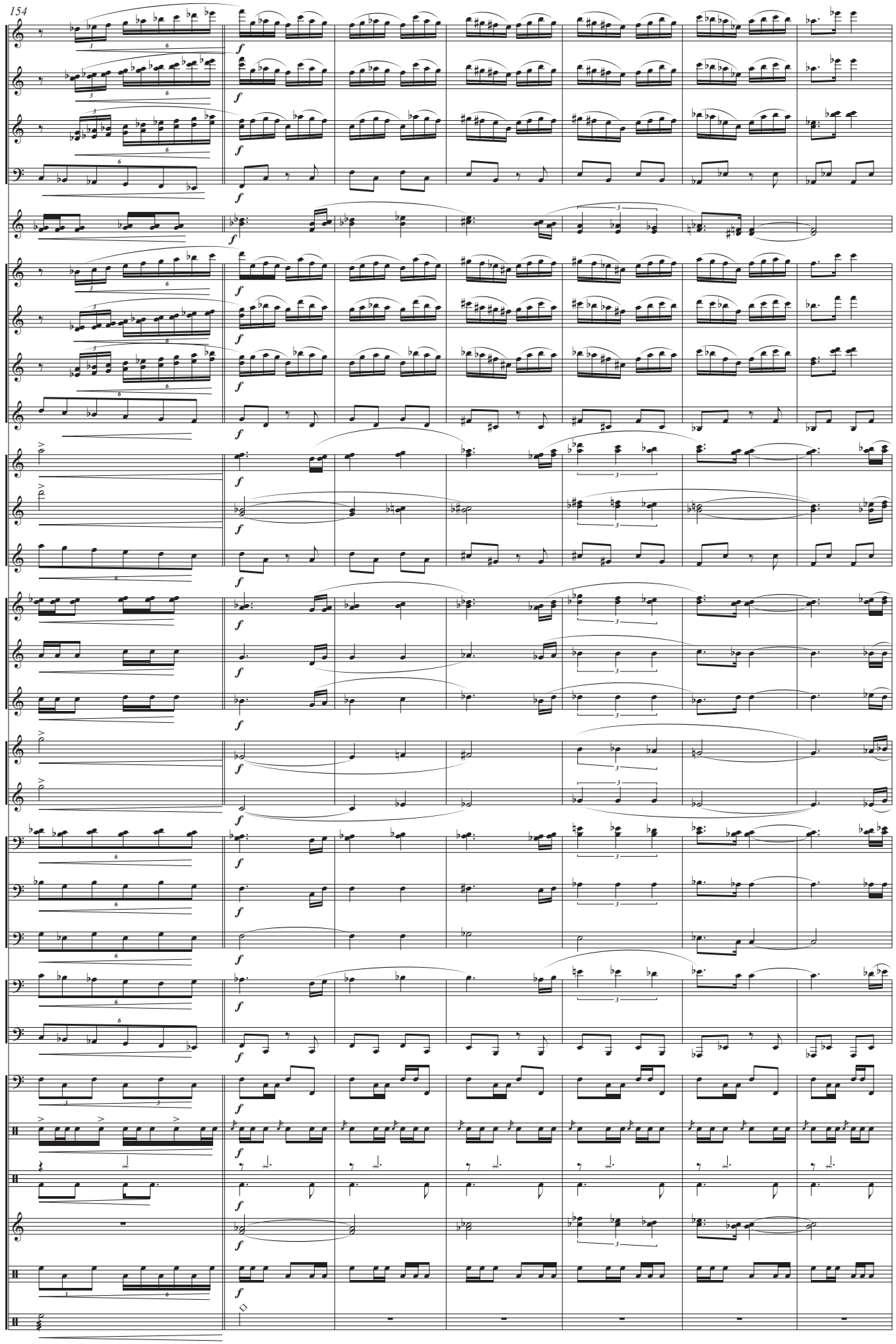
154
Flt.
Fl. I-II
Ob. I-II
Fgt.
Dulz. G
Rqnt.
Clar. Pral-I
Clar. II-III
Clar. B.
Sx. Alt. I-II
Sx. Ten. I-II
Sx. Btno.
Tpt. I-II
Tpt. III
Flsc.
Tpa. I-III
Tpa. II-IV
Tbn. I-II
Tbn. III
Tbn. B.
Bomb.
Tub.
Timb.
Cj.
Bmb. - Plt.
Glock.
T. T.
Plt. Susp., G., Pnd., Cscb.

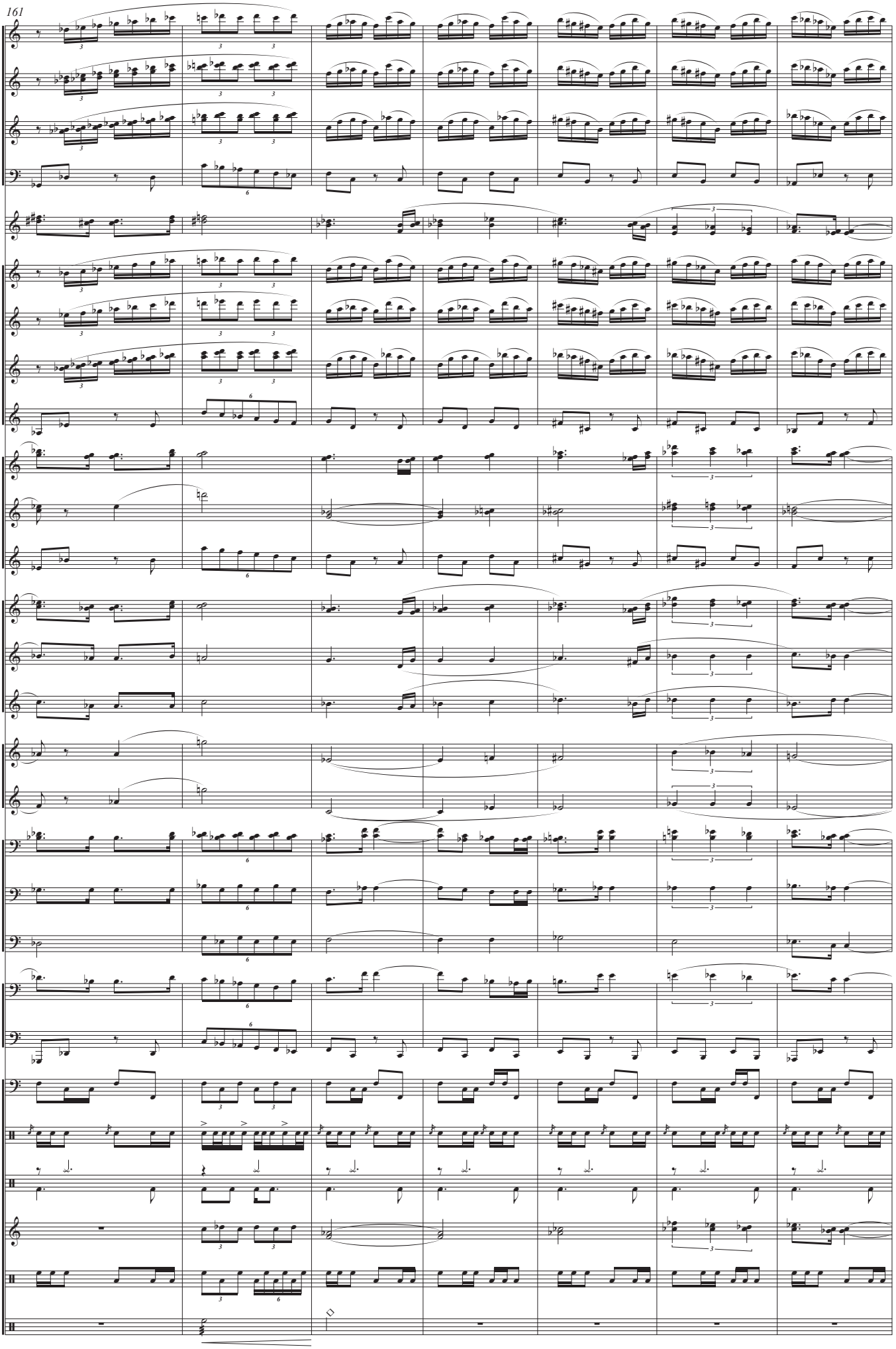
161
Flt.
Fl. I-II
Ob. I-II
Fgt.
Dulz. G
Rqnt.
Clar. Pral-I
Clar. II-III
Clar. B.
Sx. Alt. I-II
Sx. Ten. I-II
Sx. Btno.
Tpt. I-II
Tpt. III
Flsc.
Tpa. I-III
Tpa. II-IV
Tbn. I-II
Tbn. III
Tbn. B.
Bomb.
Tub.
Timb.
Cj.
Bmb. - Plt.
Glock.
T. T.
Plt. Susp., G., Pnd., Cscb.

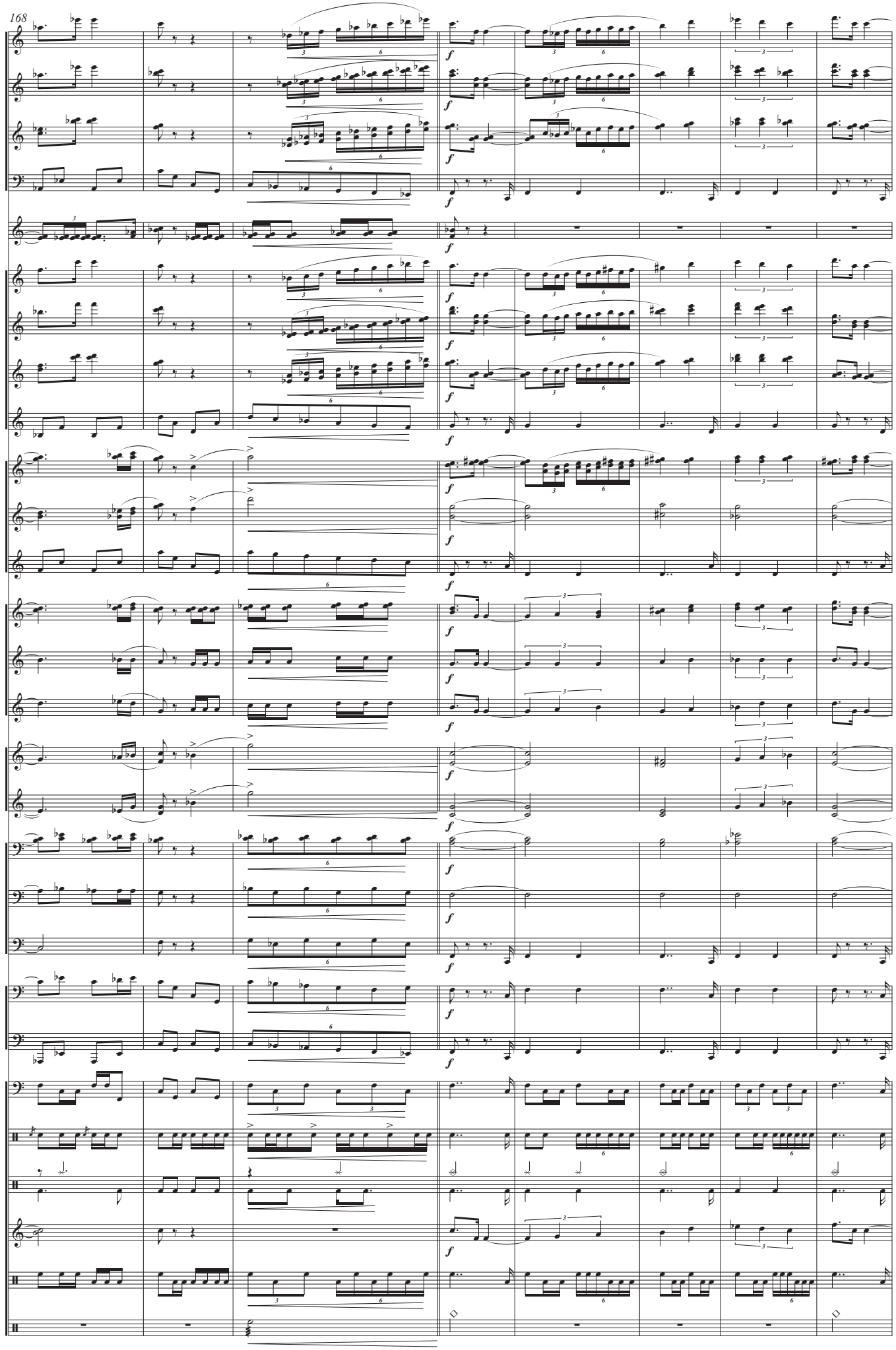
168
Flt.
Fl. I-II
Ob. I-II
Fgt.
Dulz. G
Rqnt.
Clar. Pral-I
Clar. II-III
Clar. B.
Sx. Alt. I-II
Sx. Ten. I-II
Sx. Btno.
Tpt. I-II
Tpt. III
Flsc.
Tpa. I-III
Tpa. II-IV
Tbn. I-II
Tbn. III
Tbn. B.
Bomb.
Tub.
Timb.
Cj.
Bmb. - Plt.
Glock.
T. T.
Plt. Susp., G., Pnd., Cscb.

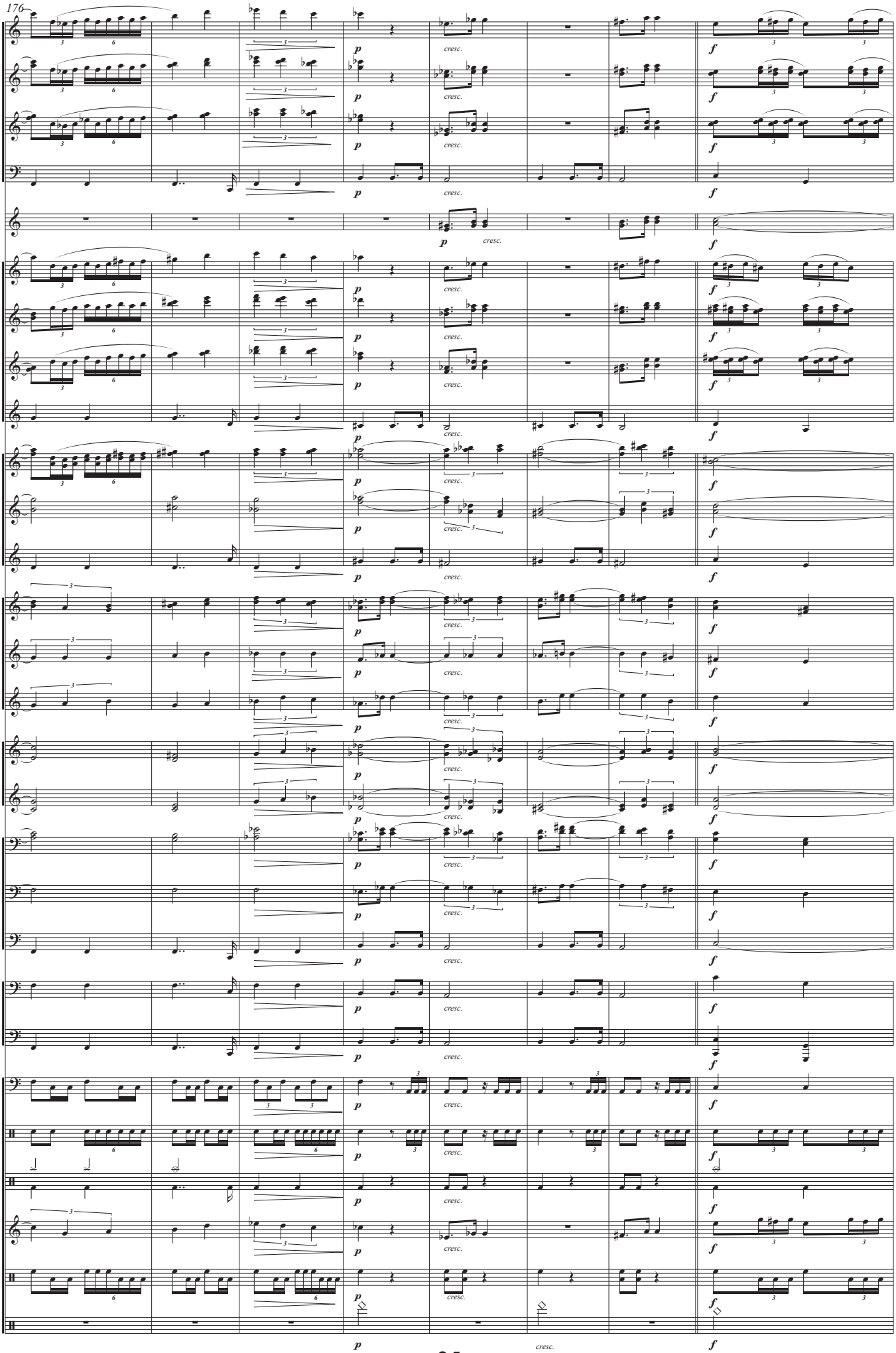
176
Flt.
Fl. I-II
Ob. I-II
Fgt.
Dulz. G
Rqnt.
Clar. Pral-I
Clar. II-III
Clar. B.
Sx. Alt. I-II
Sx. Ten. I-II
Sx. Btno.
Tpt. I-II
Tpt. III
Flsc.
Tpa. I-III
Tpa. II-IV
Tbn. I-II
Tbn. III
Tbn. B.
Bomb.
Tub.
Timb.
Cj.
Bmb. - Plt.
Glock.
T. T.
Plt. Susp., G., Pnd., Cscb.
p
cresc.
f

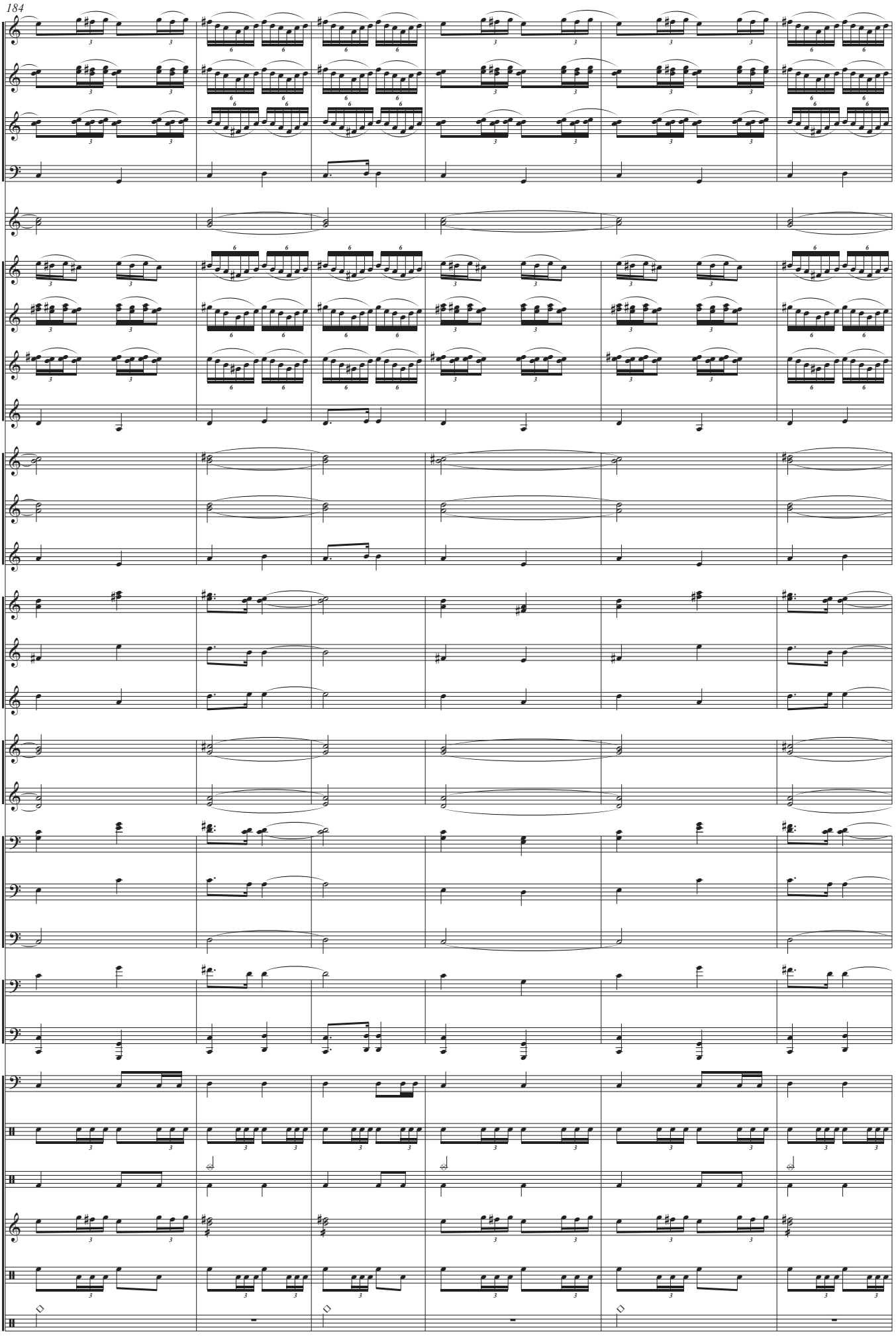
184
Flt.
Fl. I-II
Ob. I-II
Fgt.
Dulz. G
Rqnt.
Clar. Pral-I
Clar. II-III
Clar. B.
Sx. Alt. I-II
Sx. Ten. I-II
Sx. Btno.
Tpt. I-II
Tpt. III
Flsc.
Tpa. I-III
Tpa. II-IV
Tbn. I-II
Tbn. III
Tbn. B.
Bomb.
Tub.
Timb.
Cj.
Bmb. - Plt.
Glock.
T. T.
Plt. Susp., G., Pnd., Cscb.

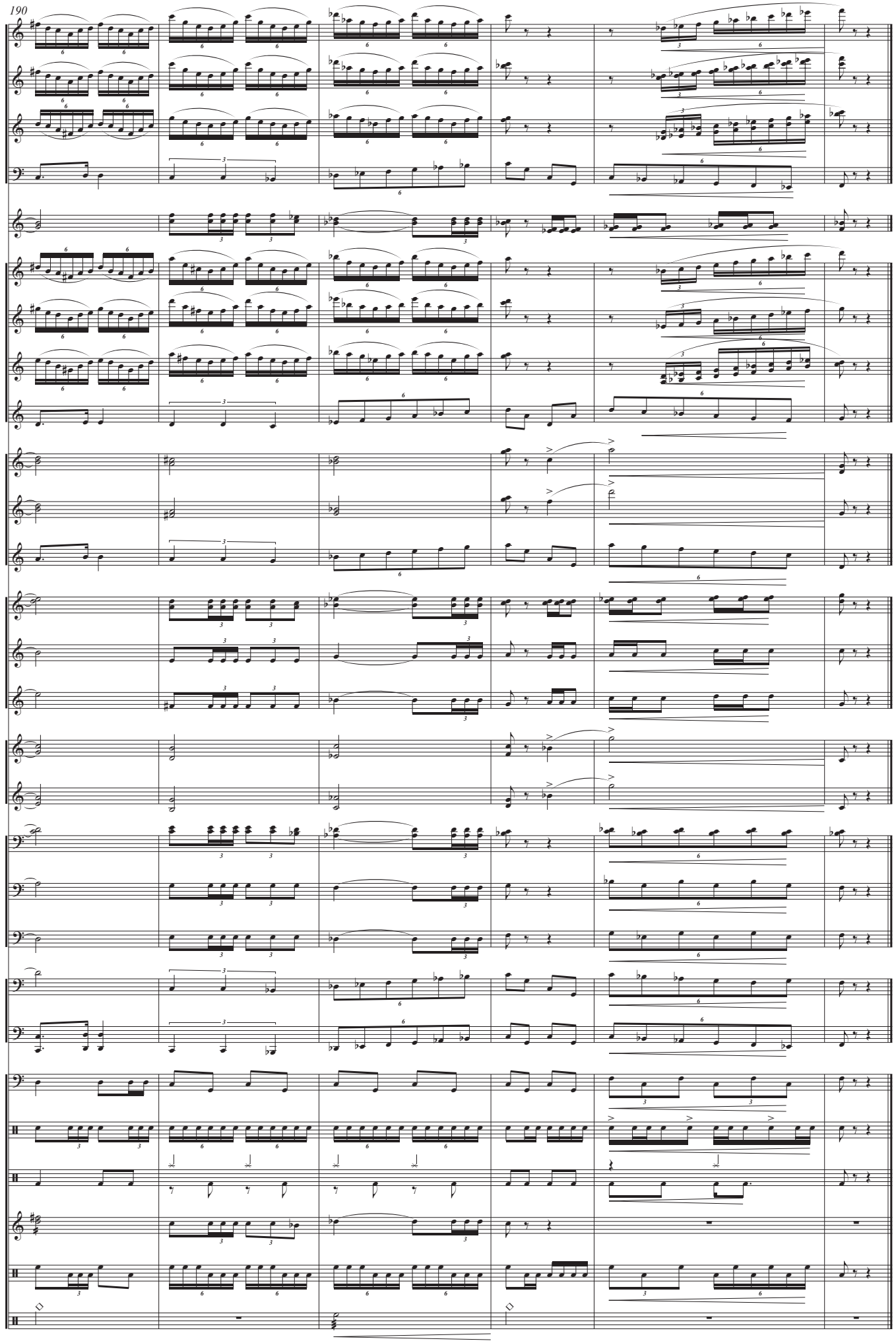
190
Flt.
Fl. I-II
Ob. I-II
Fgt.
Dulz. G
Rqnt.
Clar. Pral-I
Clar. II-III
Clar. B.
Sx. Alt. I-II
Sx. Ten. I-II
Sx. Btno.
Tpt. I-II
Tpt. III
Flsc.
Tpa. I-III
Tpa. II-IV
Tbn. I-II
Tbn. III
Tbn. B.
Bomb.
Tub.
Timb.
Cj.
Bmb. - Plt.
Glock.
T. T.
Plt. Susp., G., Pnd., Cscb.

Obra finalista del 12º concurso de música festera "Francesc Cerdà"

Flautín

ÁGORA

MARCHA CRISTIANA

Vicente Gabriel Casanova Martínez

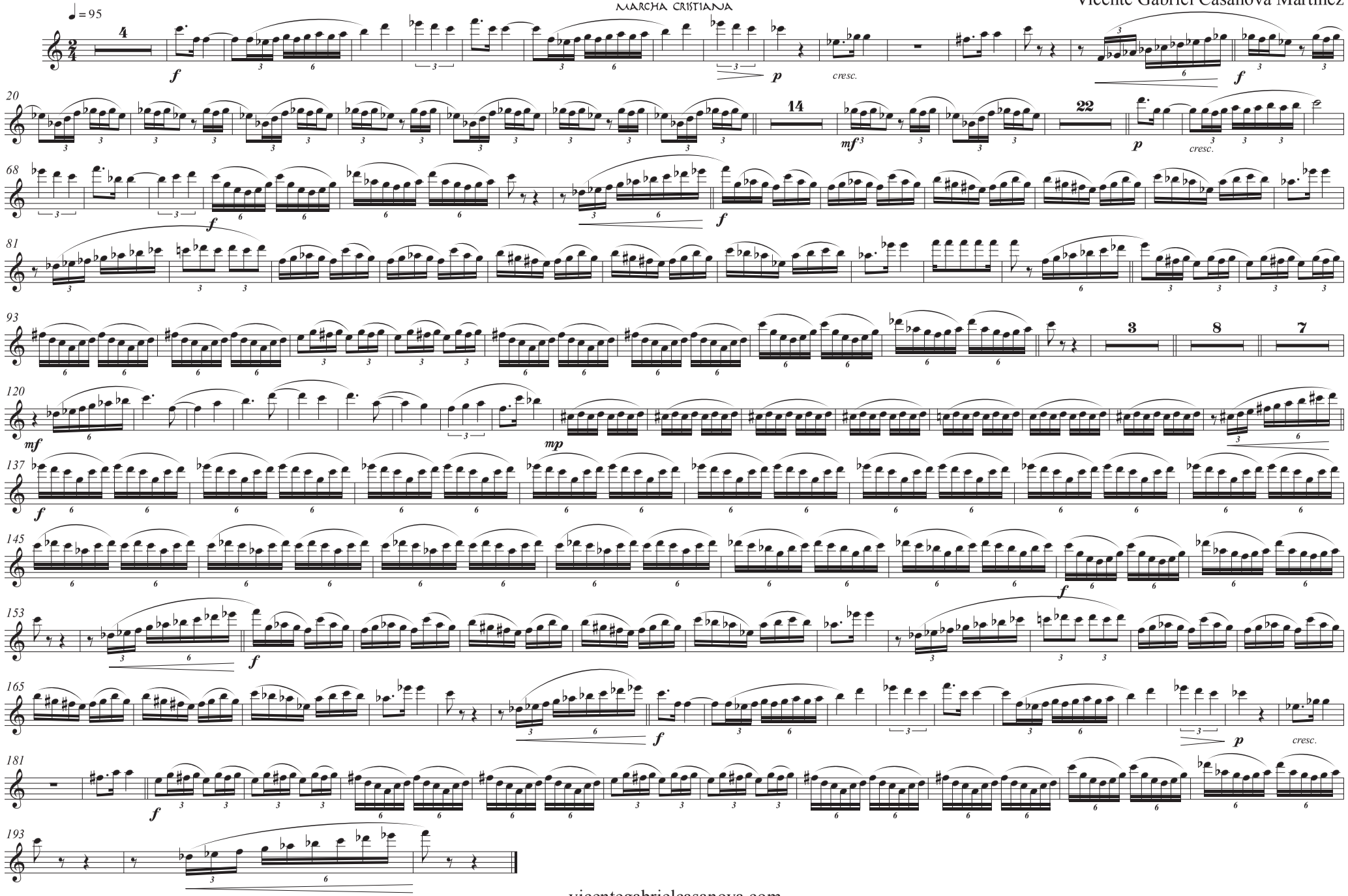

Obra finalista del 12º concurso de música festera "Francesc Cerdà"

Flauta I

ÁGORA

MARCHA CRISTIANA

Vicente Gabriel Casanova Martínez

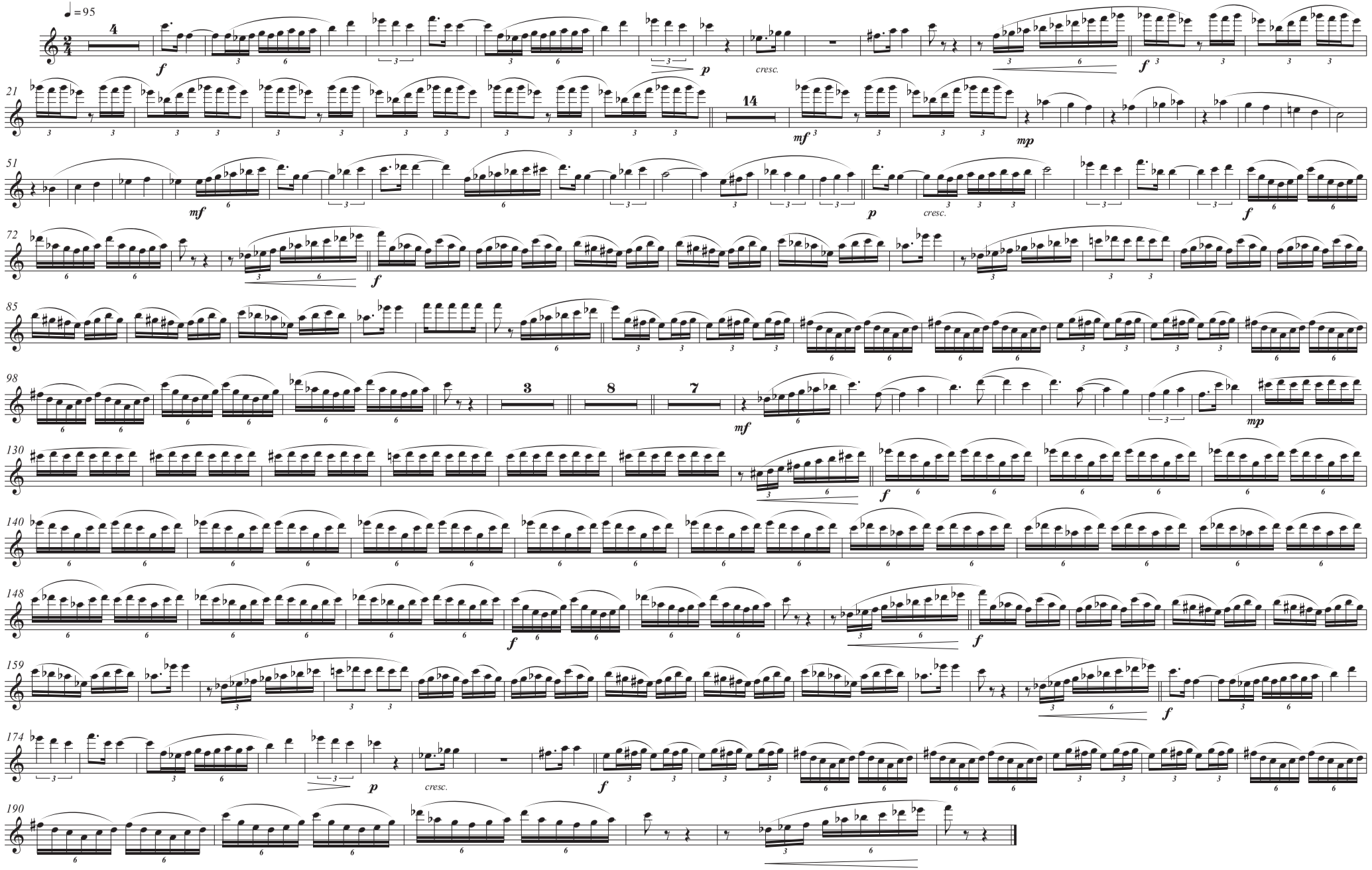

Obra finalista del 12º concurso de música festera "Francesc Cerdà"

Flauta II

ÁGORA

MARCHA CRISTIANA

Vicente Gabriel Casanova Martínez

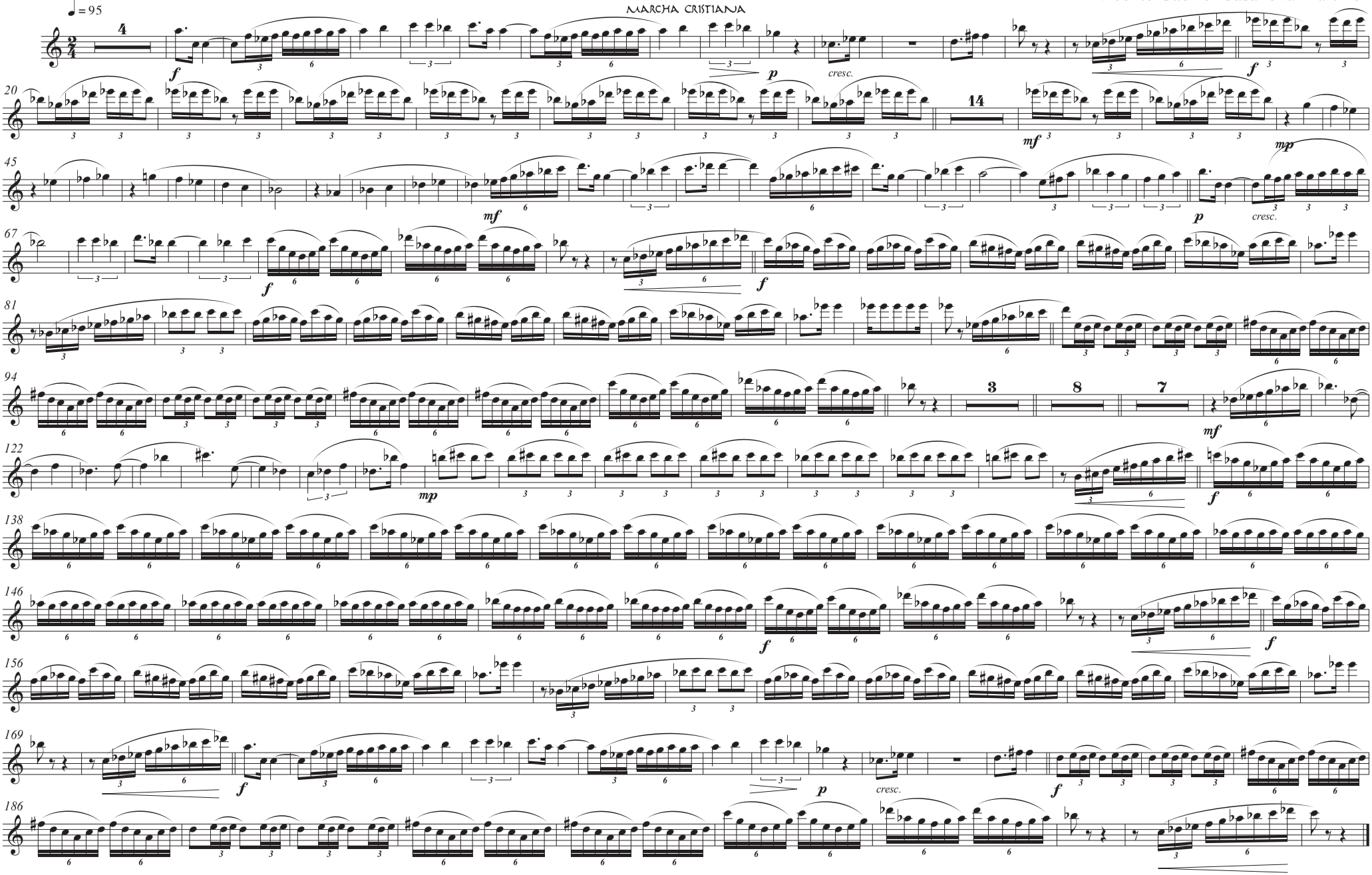

Obra finalista del 12º concurso de música festera "Francesc Cerdà"

Oboe I

ÁGORA

MARCHA CRISTIANA

Vicente Gabriel Casanova Martínez

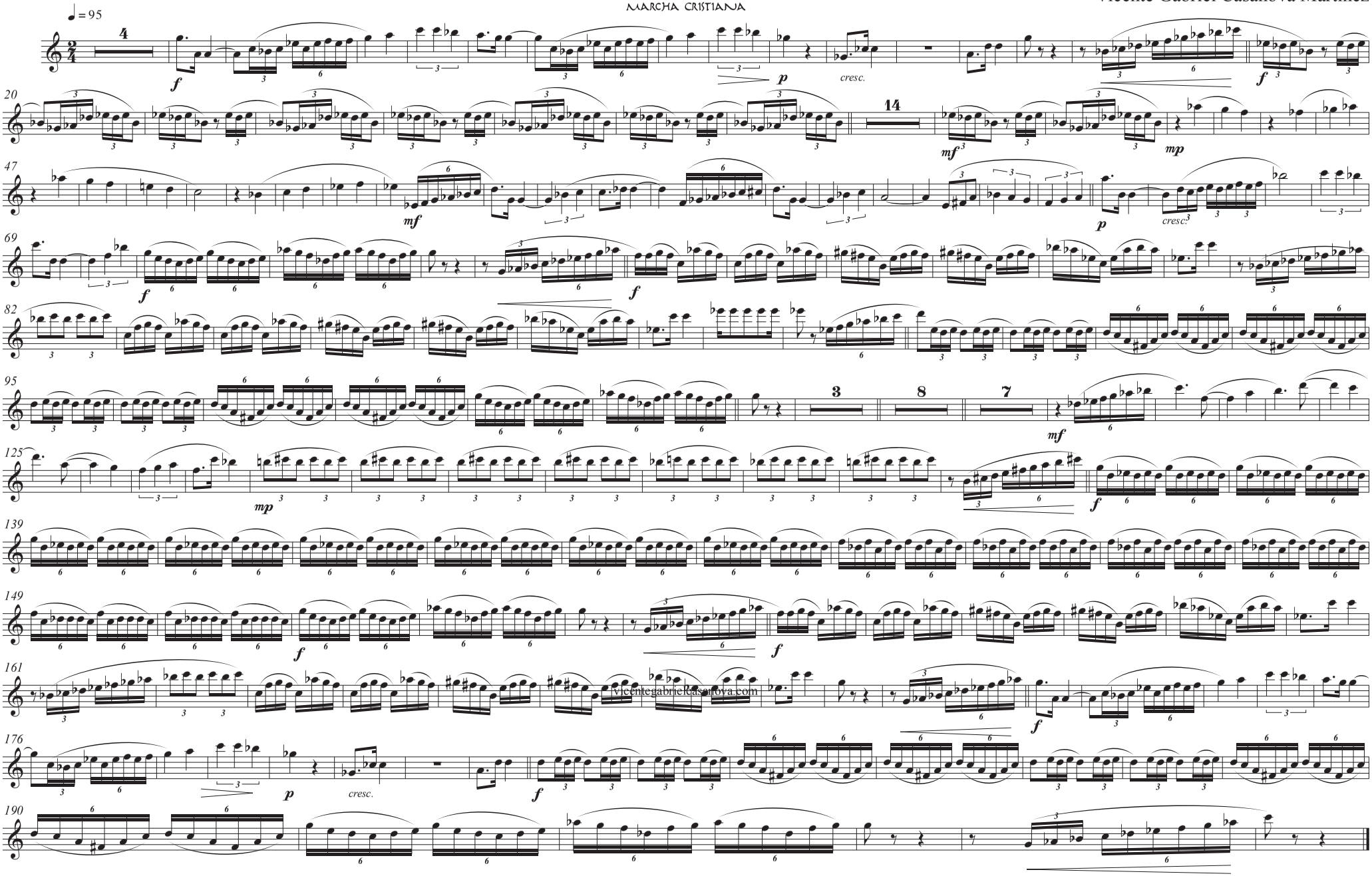

vicentegabrielcasanova.com

Obra finalista del 12º concurso de música festera "Francesc Cerdà"

Oboe II

ÁGORA

MARCHA CRISTIANA

Vicente Gabriel Casanova Martínez

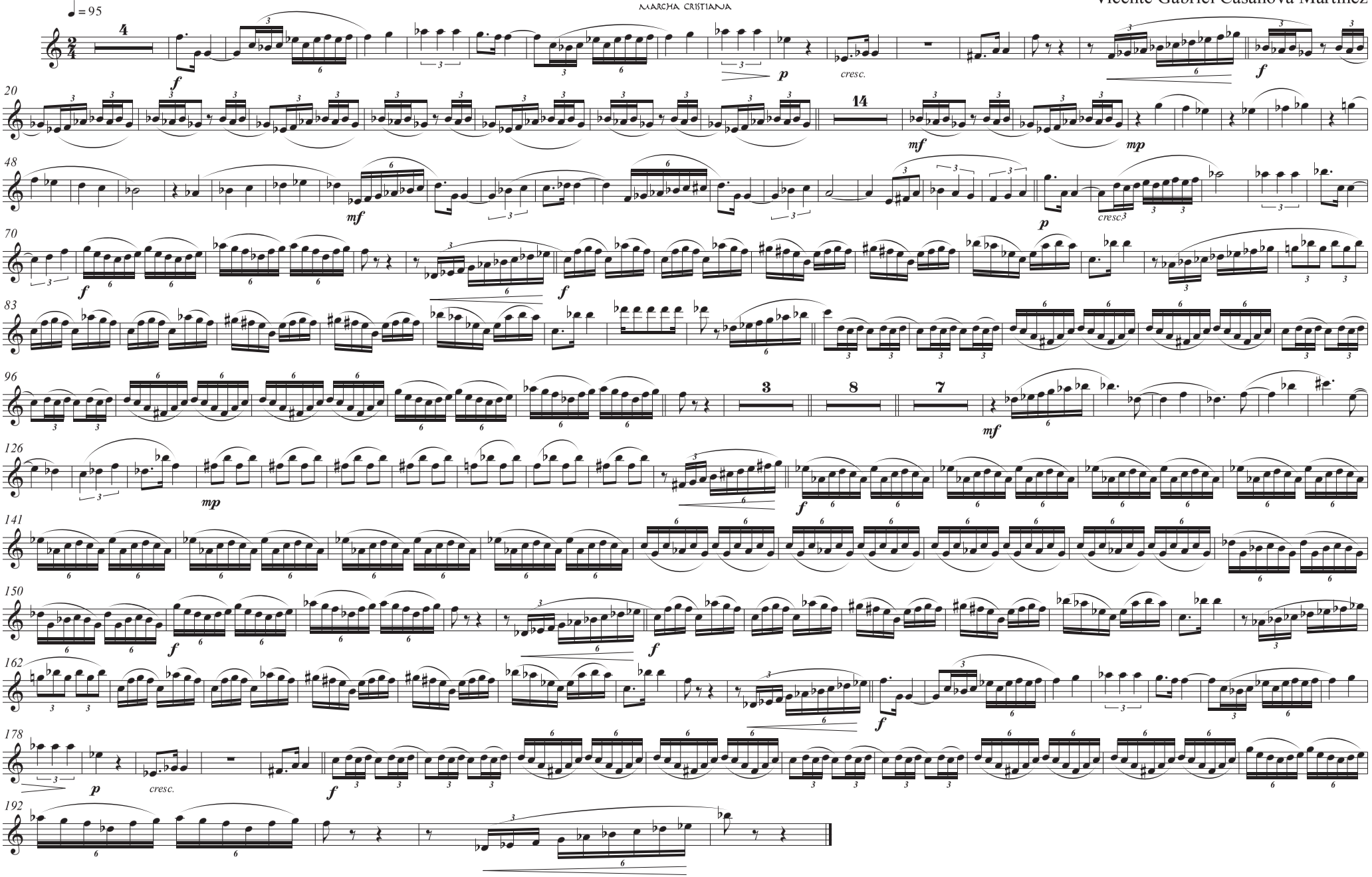

Obra finalista del 12º concurso de música festera "Francesc Cerdà"

Fagot

ÁGORA

MARCHA CRISTIANA

Vicente Gabriel Casanova Martínez

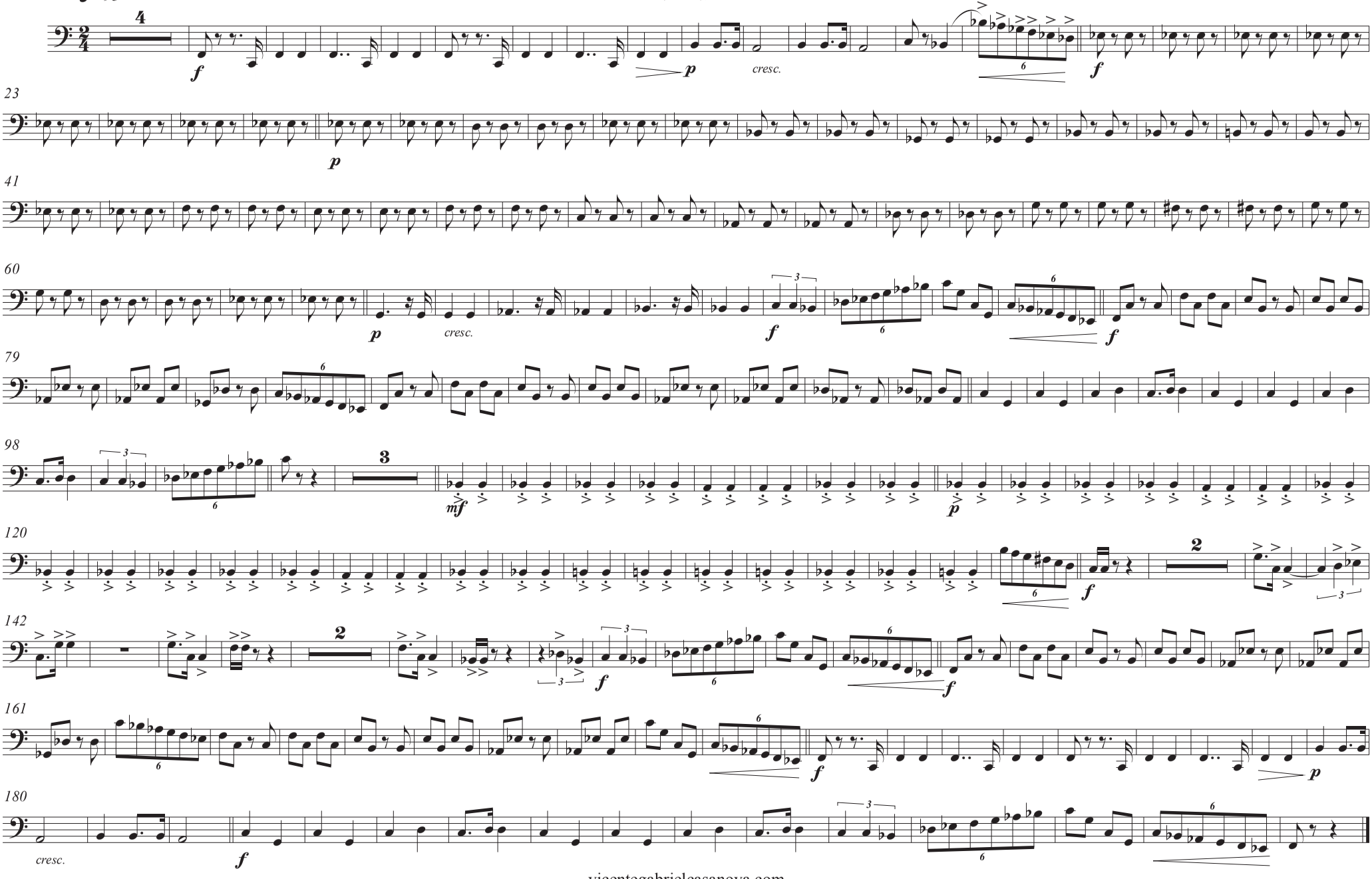

Obra finalista del 12º concurso de música festera "Francesc Cerdà"

Dulzaina G I

ÁGORA

MARCHA CRISTIANA

Vicente Gabriel Casanova Martínez

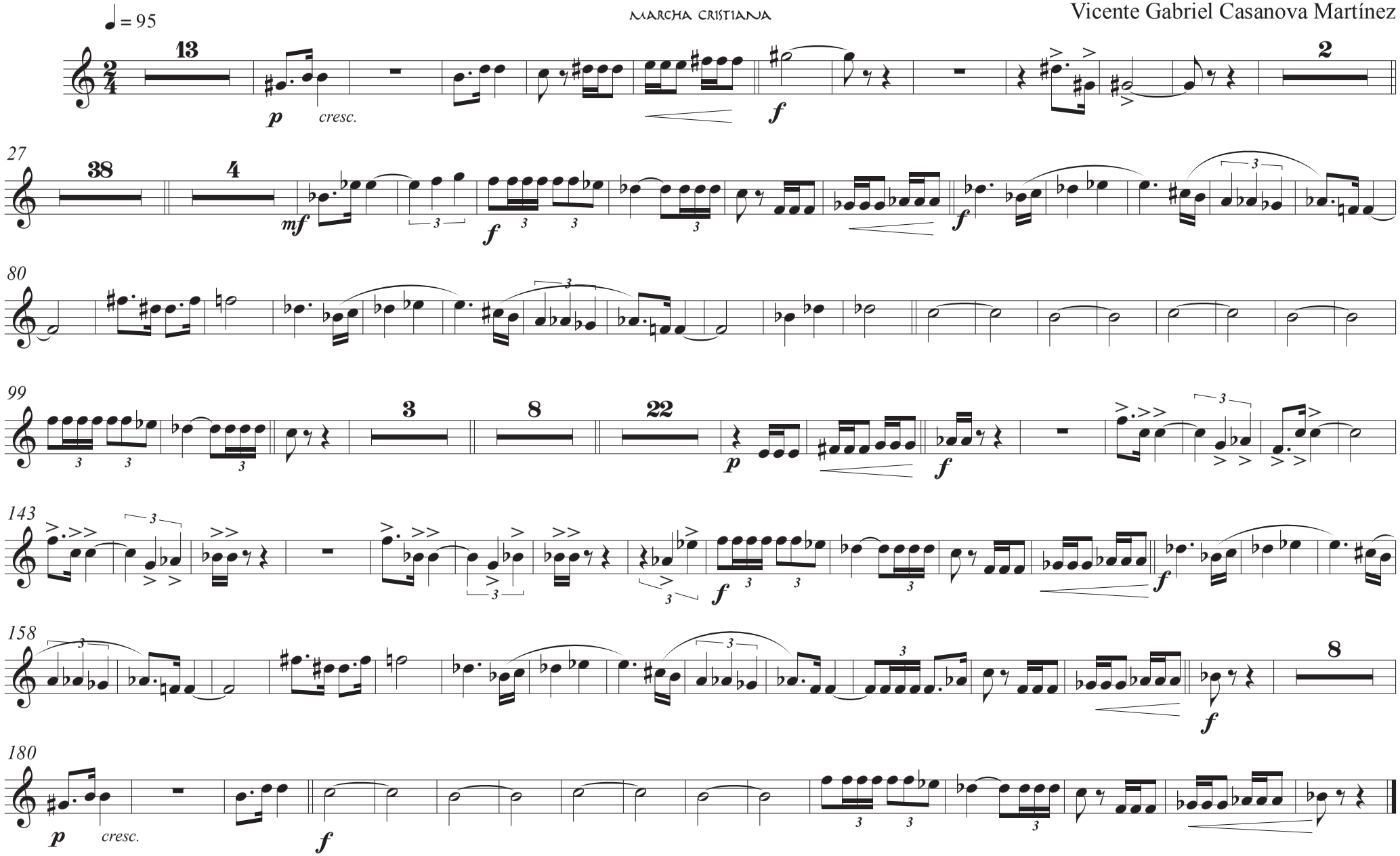

Obra finalista del 12º concurso de música festera "Francesc Cerdà"

Dulzaina G II

ÁGORA

MARCHA CRISTIANA

Vicente Gabriel Casanova Martínez

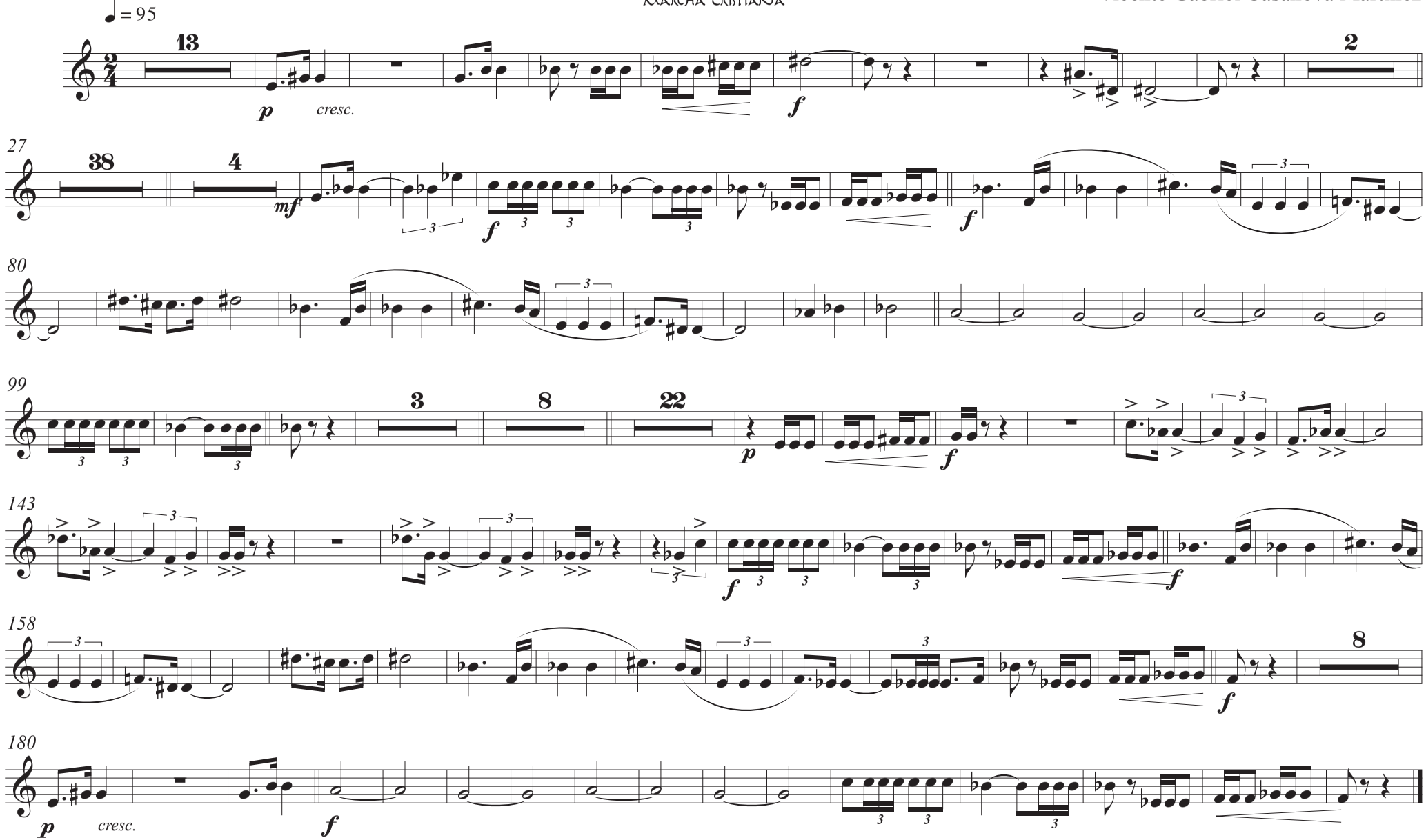

Obra finalista del 12º concurso de música festera "Francesc Cerdà"

Requinto E♭

ÁGORA

MARCHA CRISTIANA

Vicente Gabriel Casanova Martínez

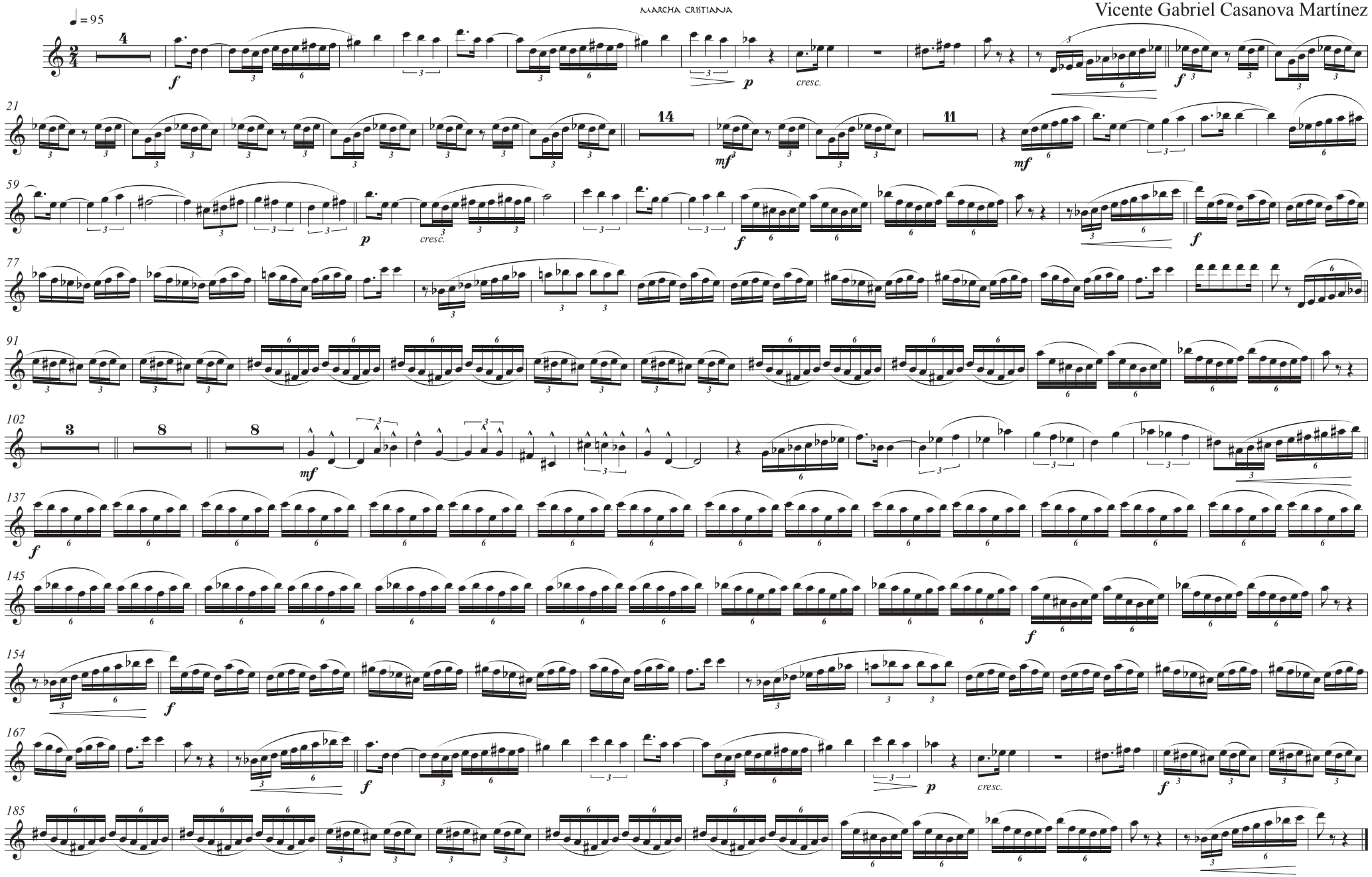

Obra finalista del 12º concurso de música festera "Francesc Cerdà"

Clarinete Bb Pral.

ÁGORA

MARCHA CRISTIANA

Vicente Gabriel Casanova Martínez

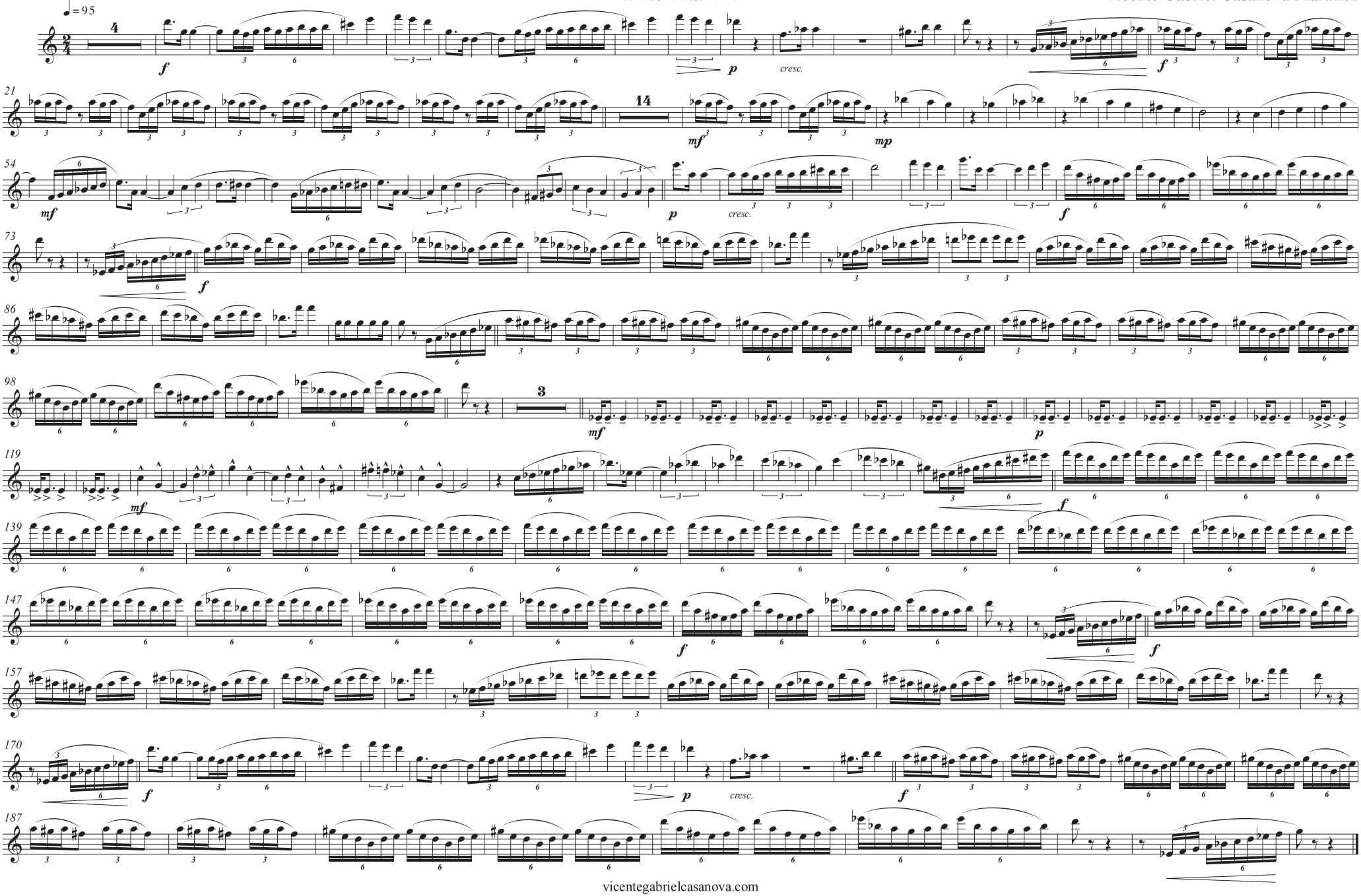

Obra finalista del 12º concurso de música festera "Francesc Cerdà"

Clarinete Bb I

ÁGORA

MARCHA CRISTIANA

Vicente Gabriel Casanova Martínez

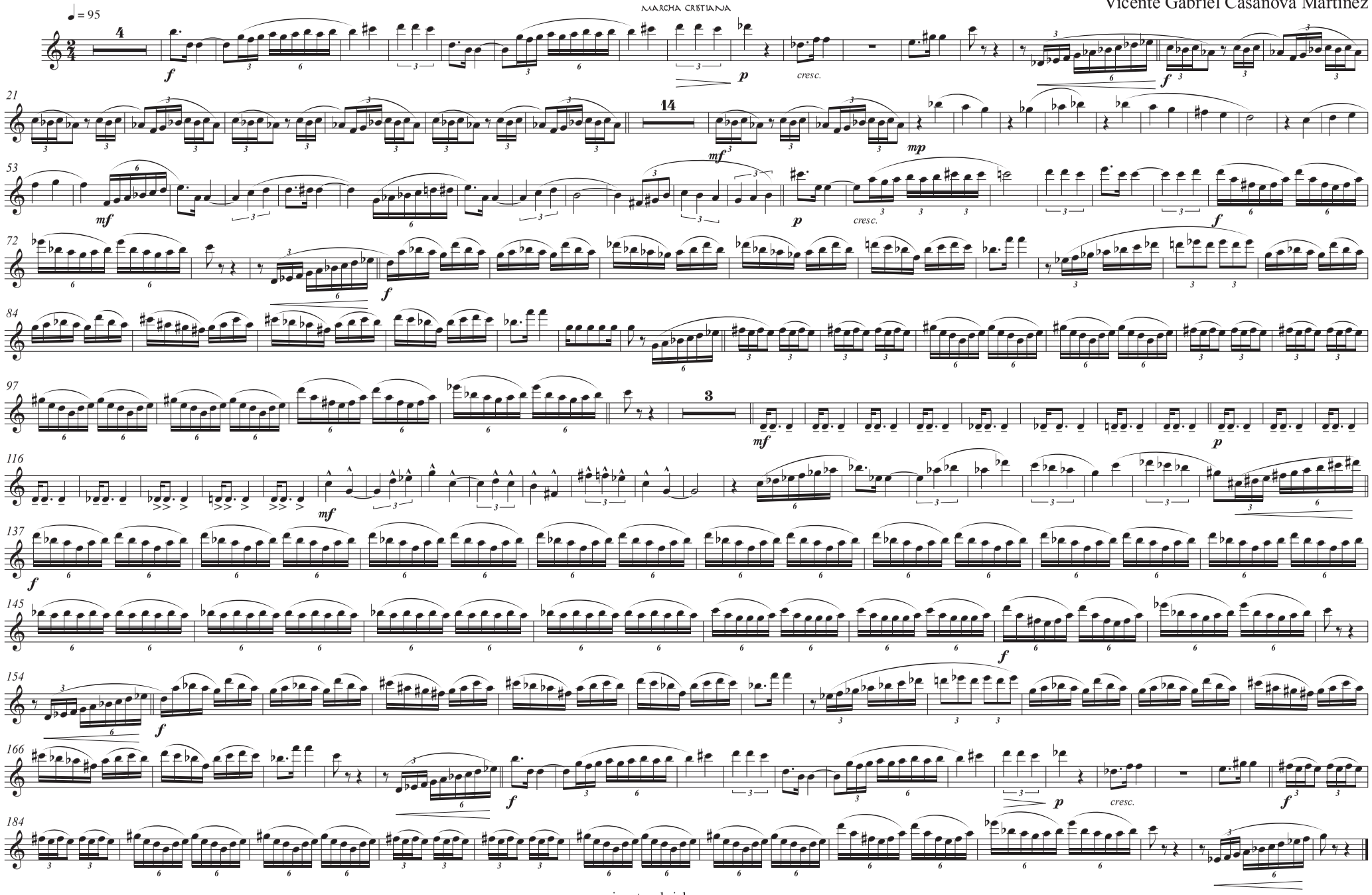

Obra finalista del 12º concurso de música festera "Francesc Cerdà"

Clarinete Bb II

ÁGORA

MARCHA CRISTIANA

Vicente Gabriel Casanova Martínez

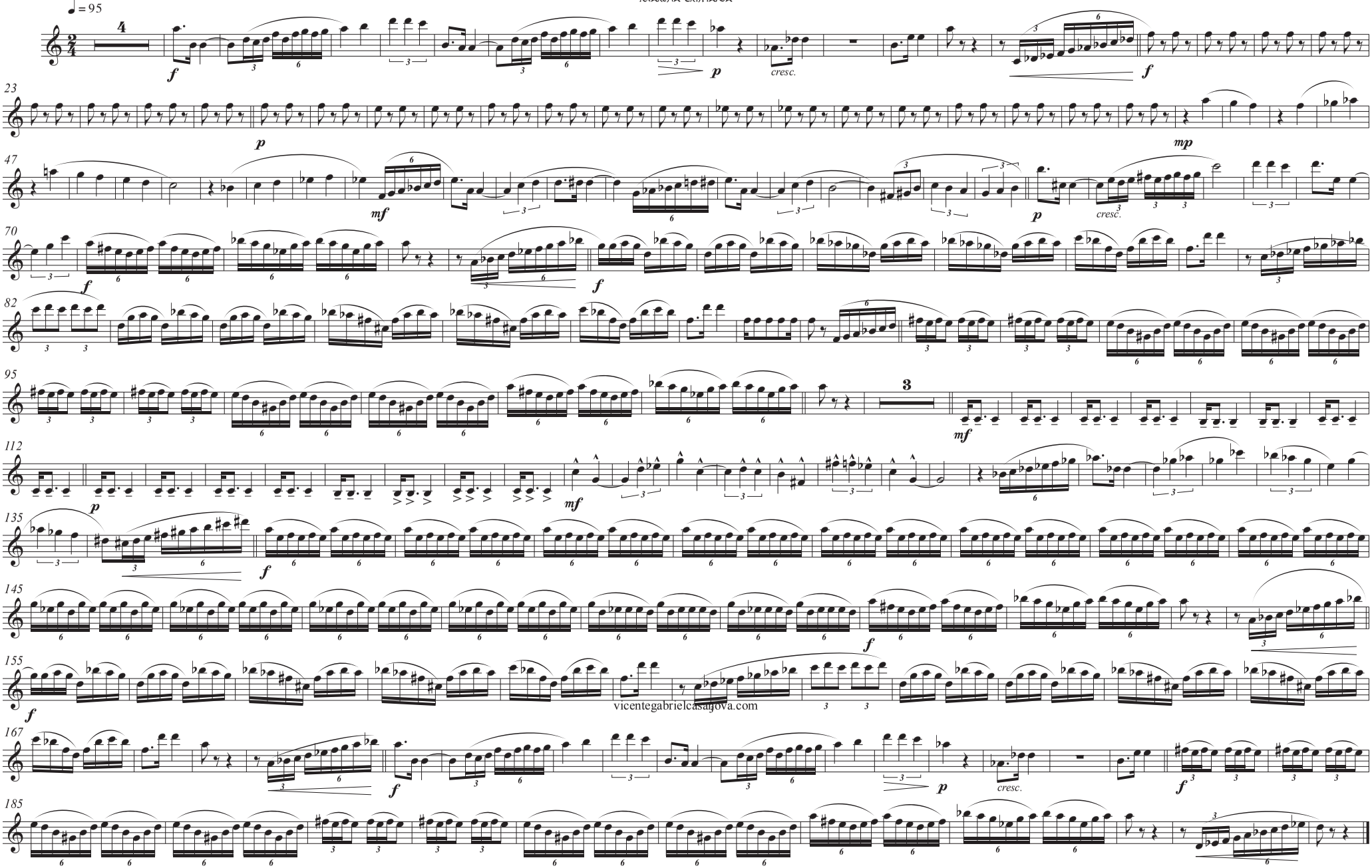

vicentegabrielcasanova.com

vicentegabrielcasanova,com

Obra finalista del 12º concurso de música festera "Francesc Cerdà"

Clarinete Bb III

ÁGORA

MARCHA CRISTIANA

Vicente Gabriel Casanova Martínez

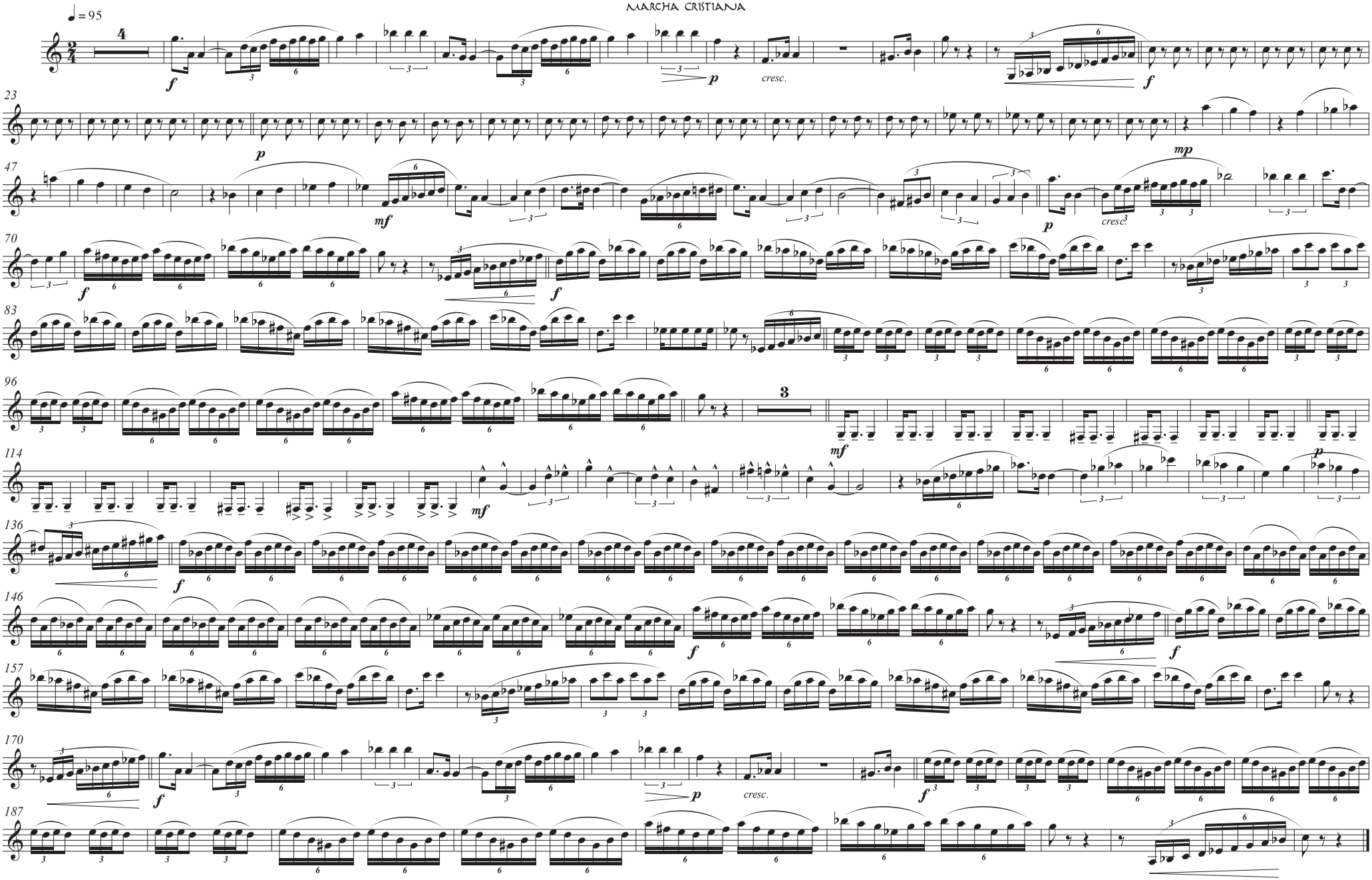

Obra finalista del 12º concurso de música festera "Francesc Cerdà"

Clarinete Bajo B♭

ÁGORA

MARCHA CRISTIANA

Vicente Gabriel Casanova Martínez

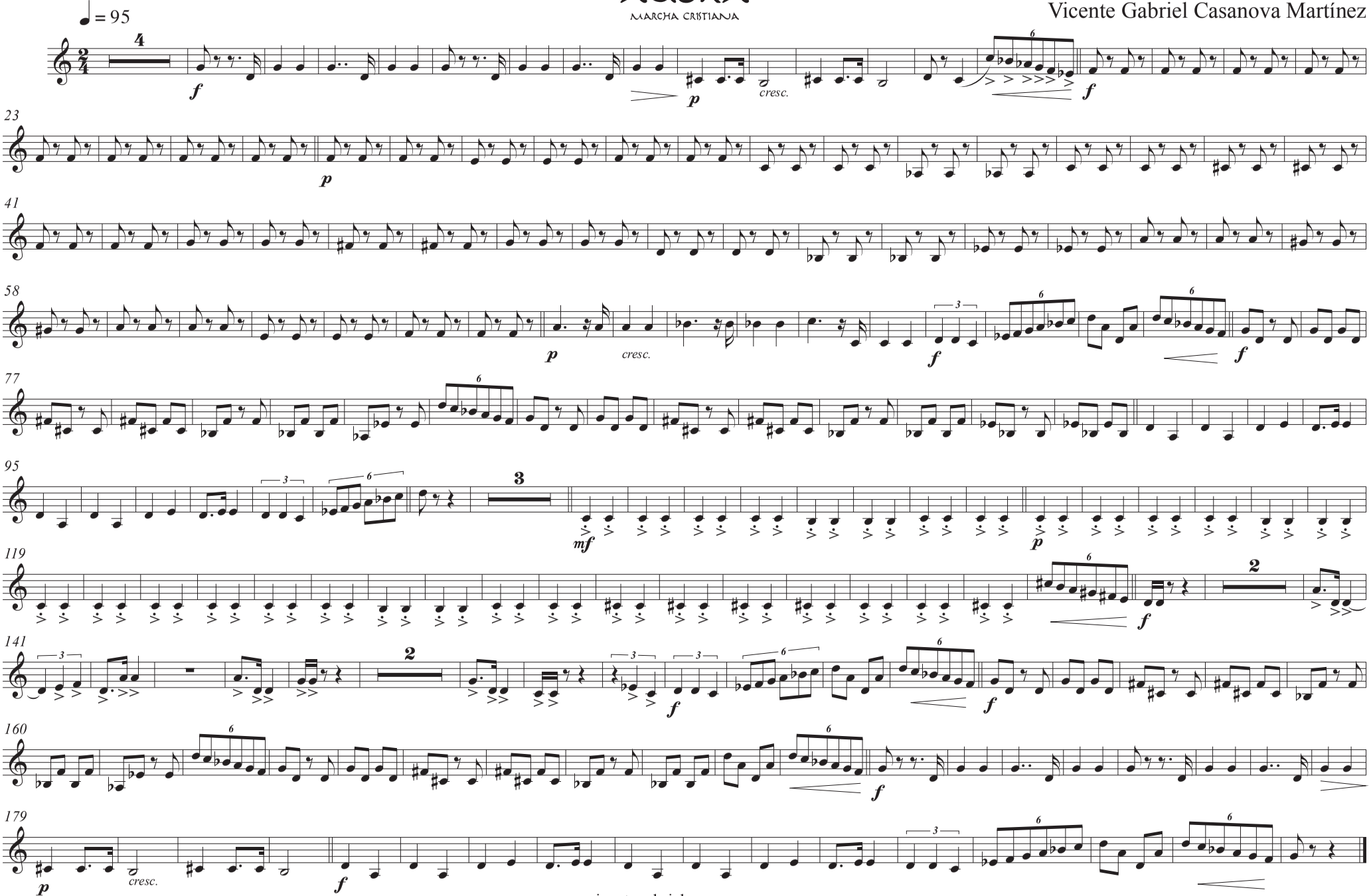

Obra finalista del 12º concurso de música festera "Francesc Cerdà"

Sax. Alto Eb I

ÁGORA

MARCHA CRISTIANA

Vicente Gabriel Casanova Martínez

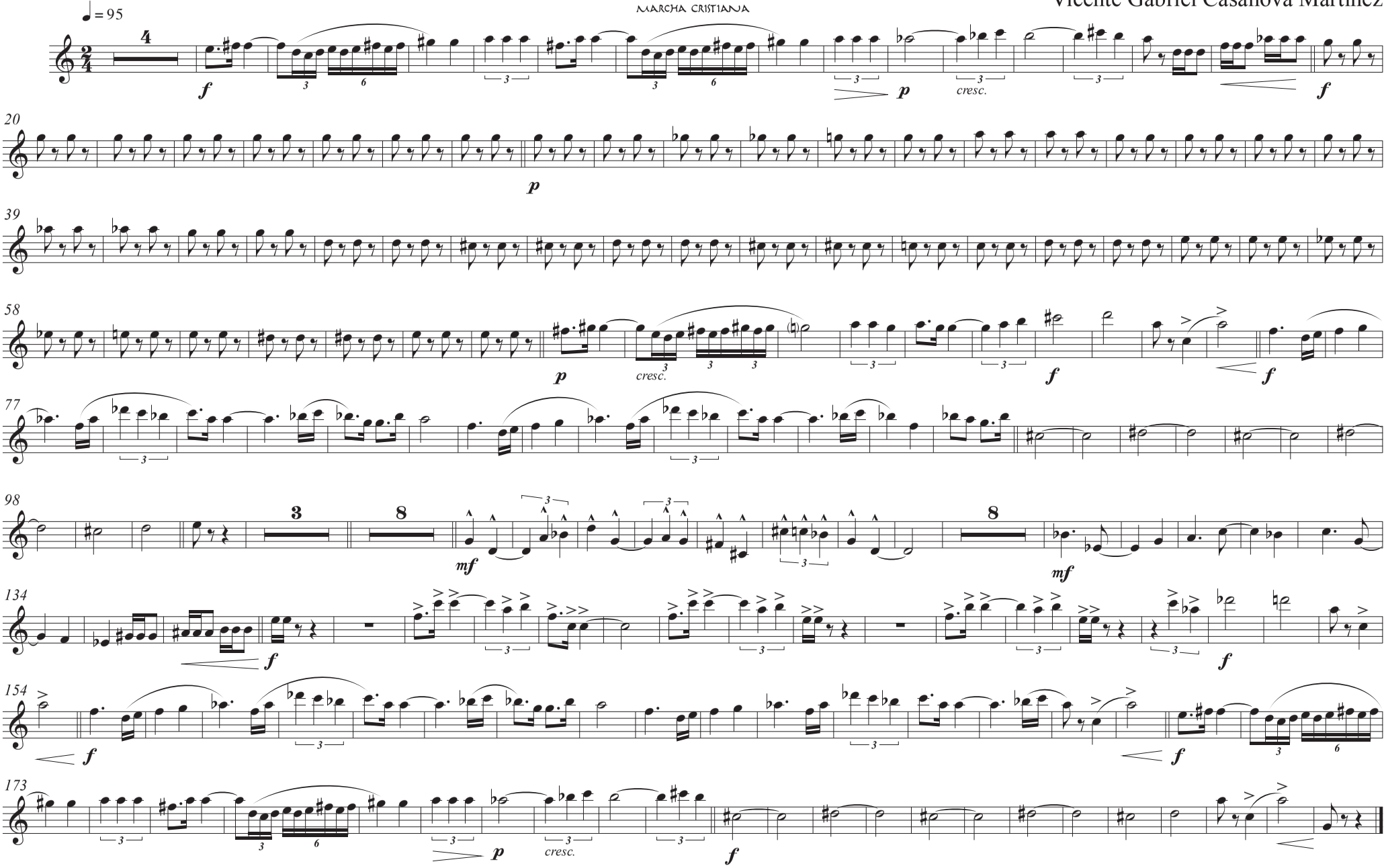

Obra finalista del 12º concurso de música festera "Francesc Cerdà"

Sax. Alto Eb II

ÁGORA

MARCHA CRISTIANA

Vicente Gabriel Casanova Martínez

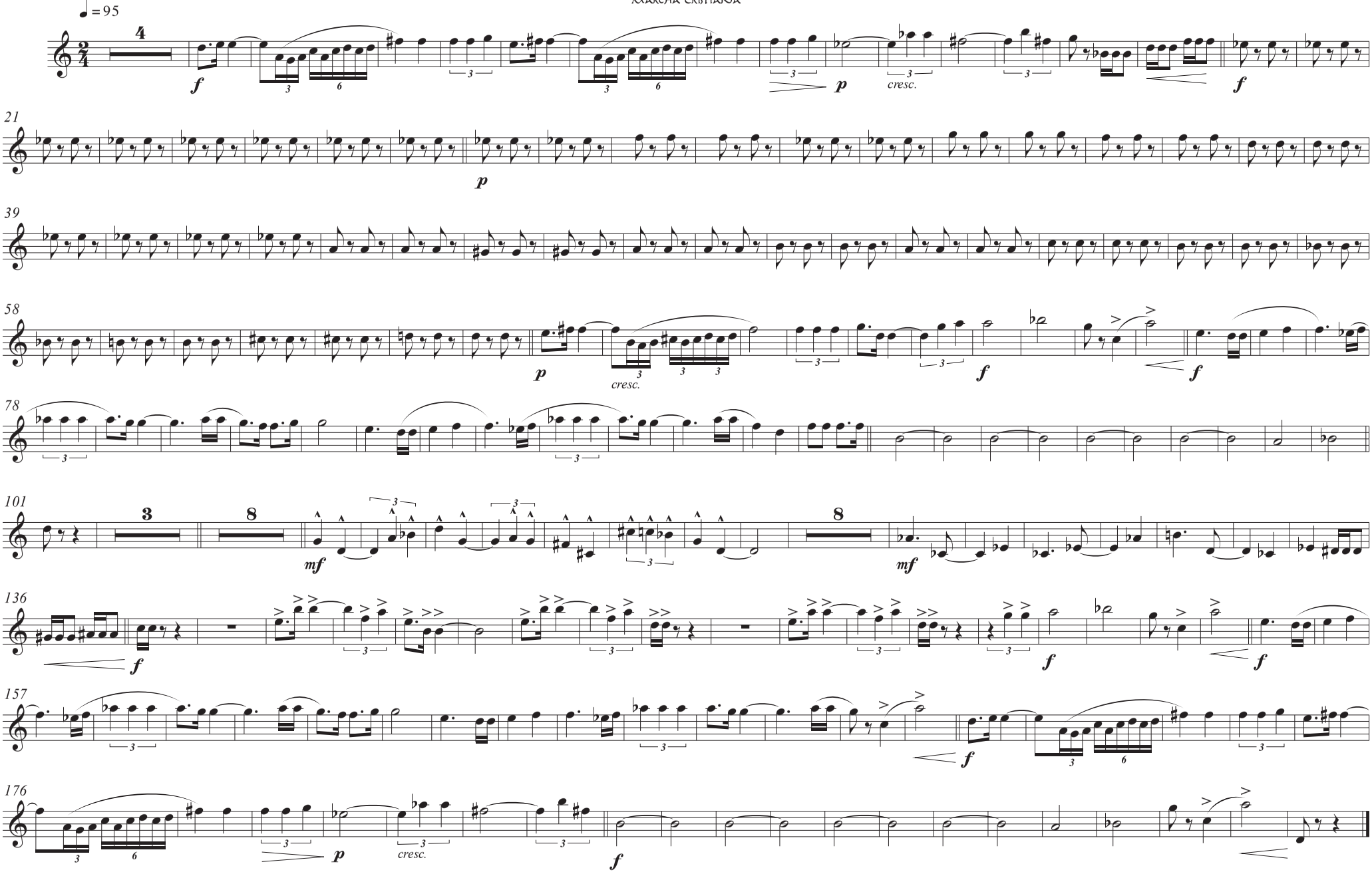

Obra finalista del 12º concurso de música festera "Francesc Cerdà"

Sax. Tenor Bb I

ÁGORA

MARCHA CRISTIANA

Vicente Gabriel Casanova Martínez

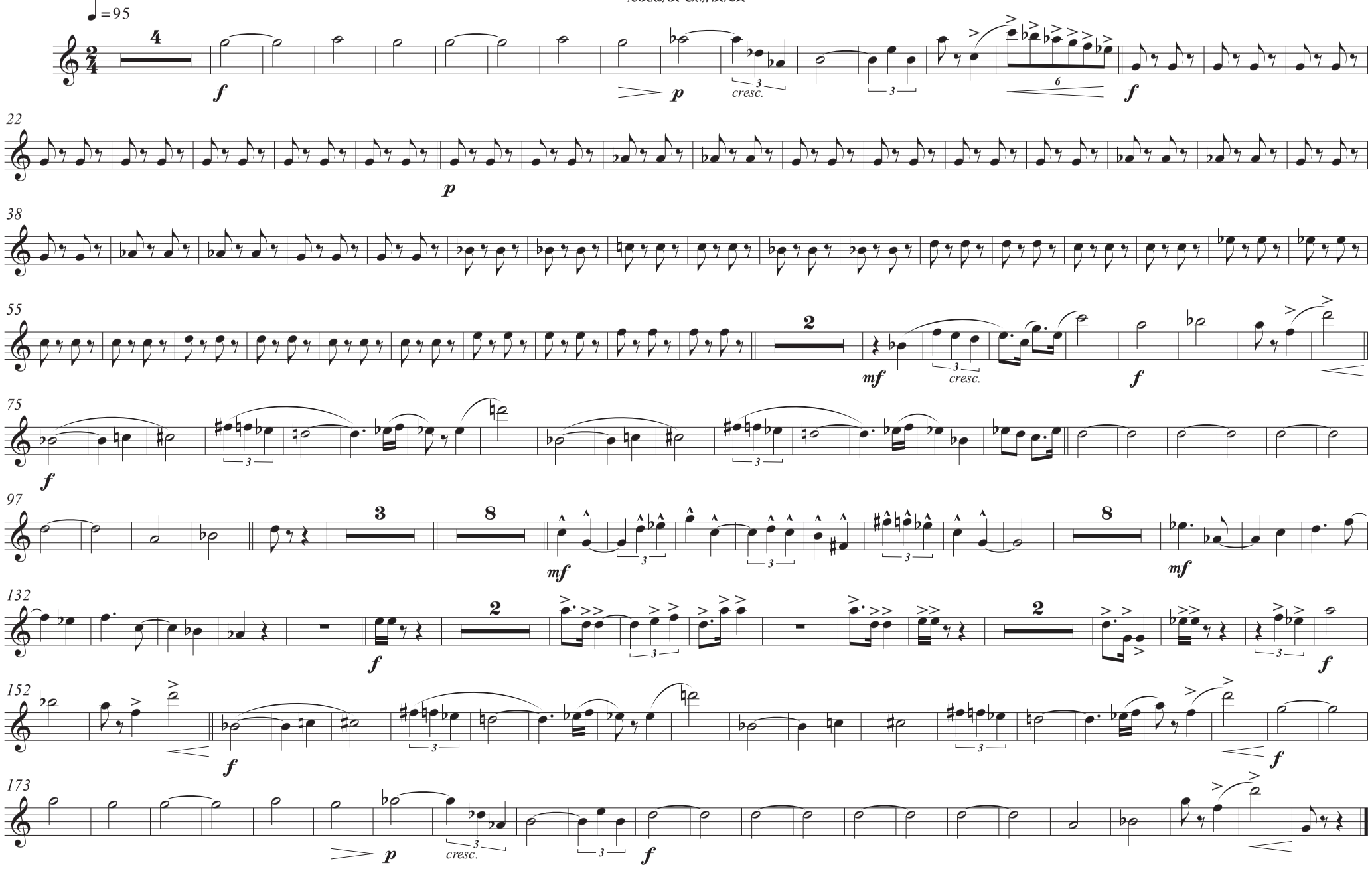

Obra finalista del 12º concurso de música festera "Francesc Cerdà"

Sax. Tenor Bb II

ÁGORA

MARCHA CRISTIANA

Vicente Gabriel Casanova Martínez

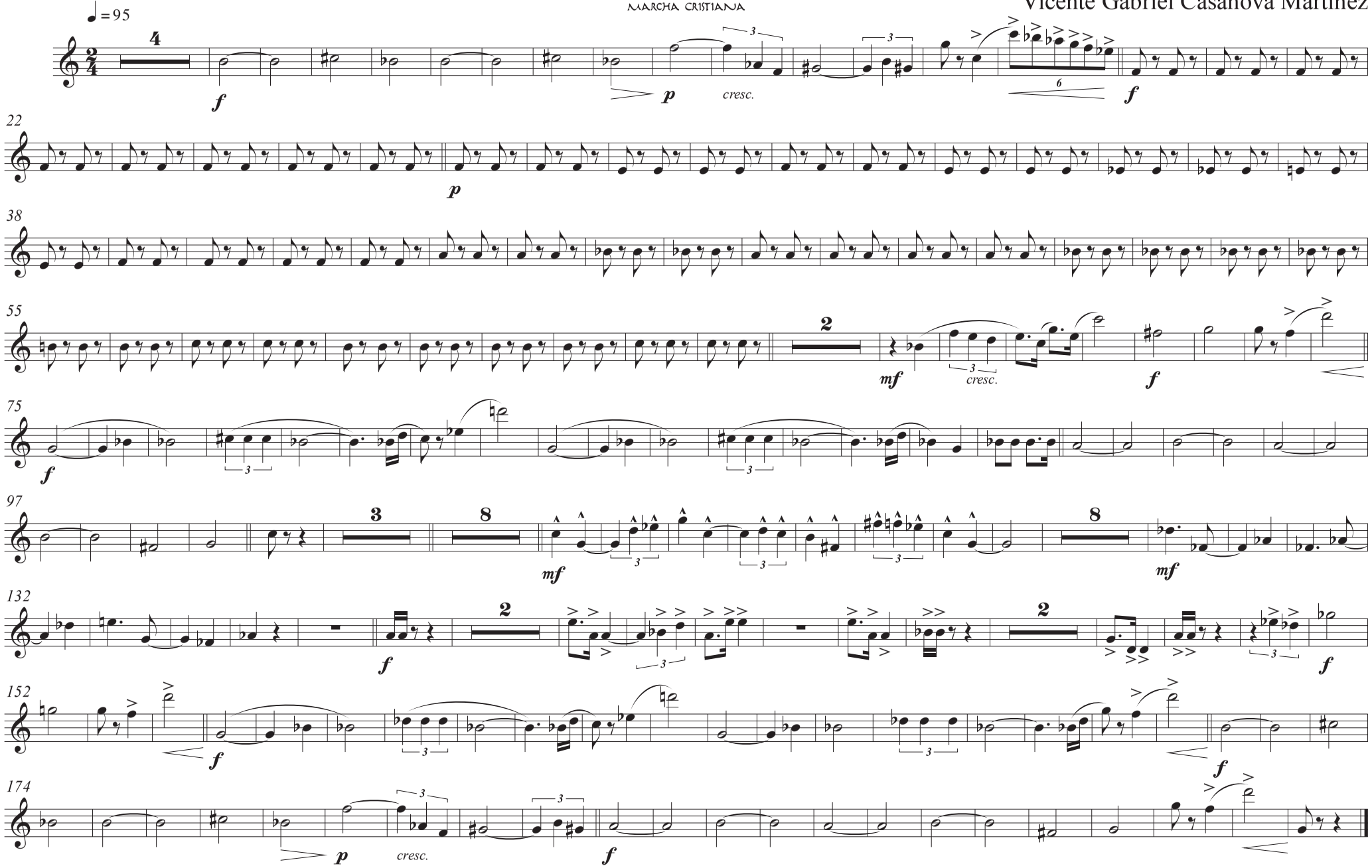

Obra finalista del 12º concurso de música festera "Francesc Cerdà"

Sax. Barítono E♭

ÁGORA

MARCHA CRISTIANA

Vicente Gabriel Casanova Martínez

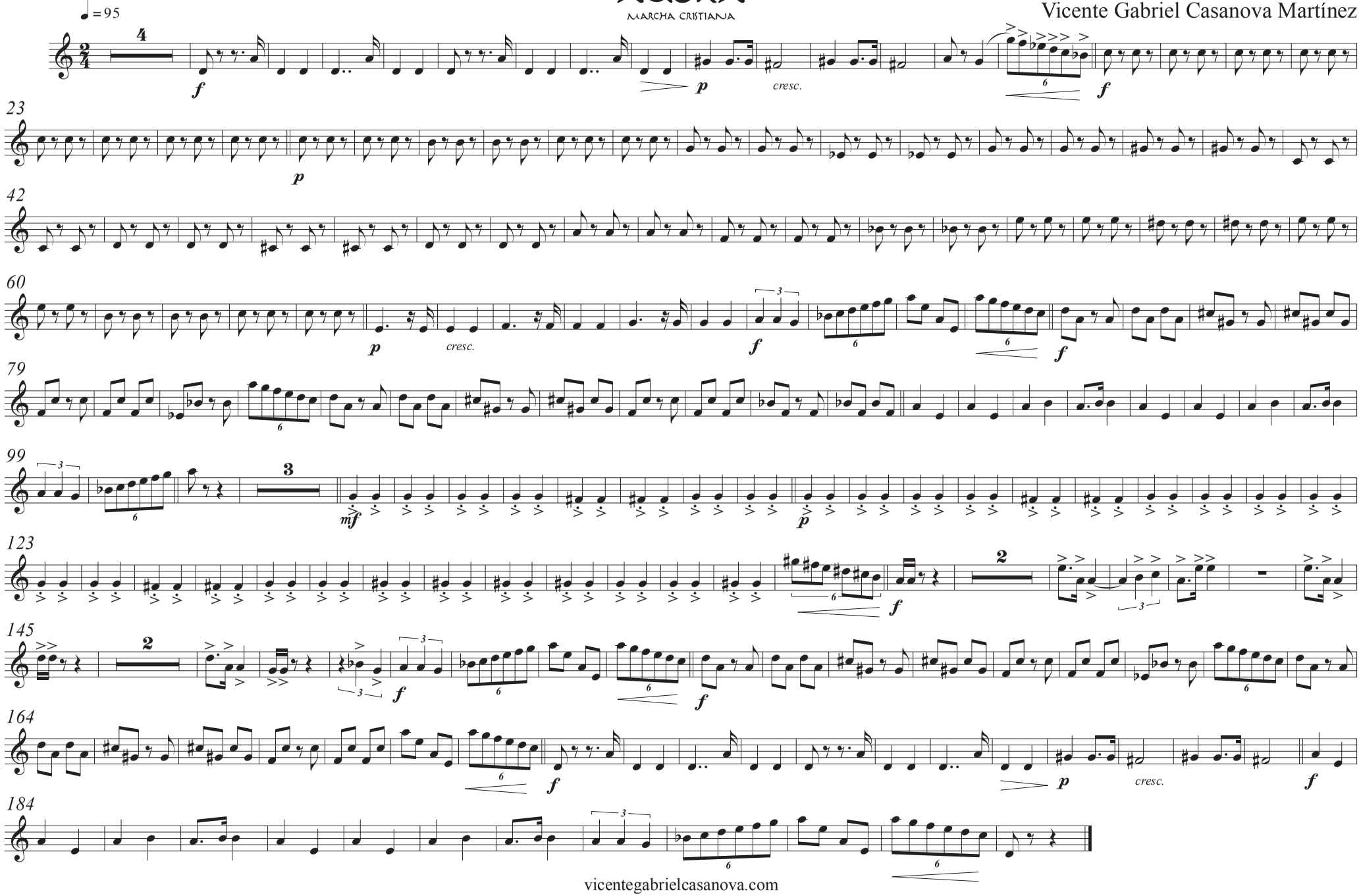

Obra finalista del 12º concurso de música festera "Francesc Cerdà"

Trompeta Bb I

ÁGORA

MARCHA CRISTIANA

Vicente Gabriel Casanova Martínez

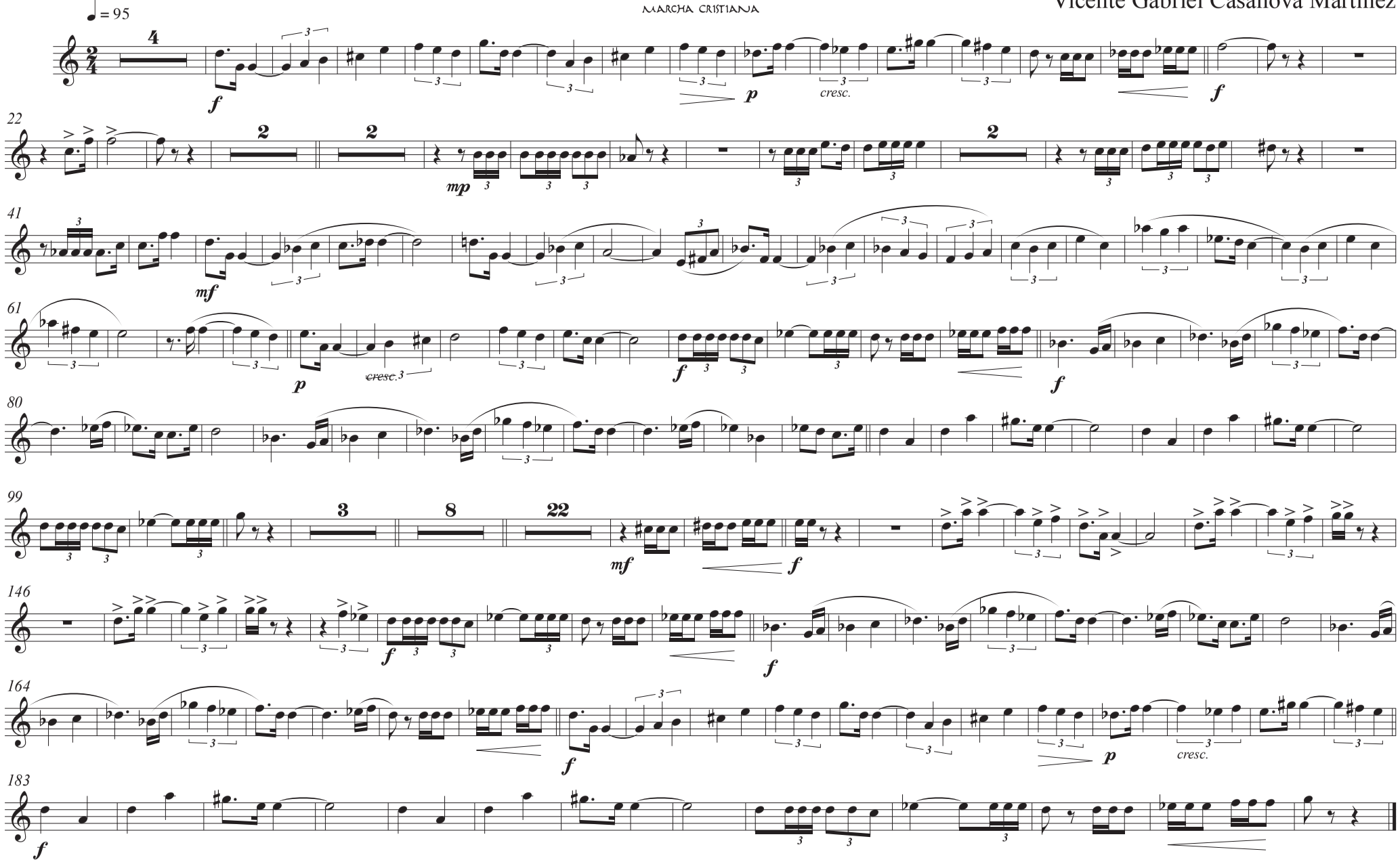

Obra finalista del 12º concurso de música festera "Francesc Cerdà"

Trompeta Bb II

ÁGORA

MARCHA CRISTIANA

Vicente Gabriel Casanova Martínez

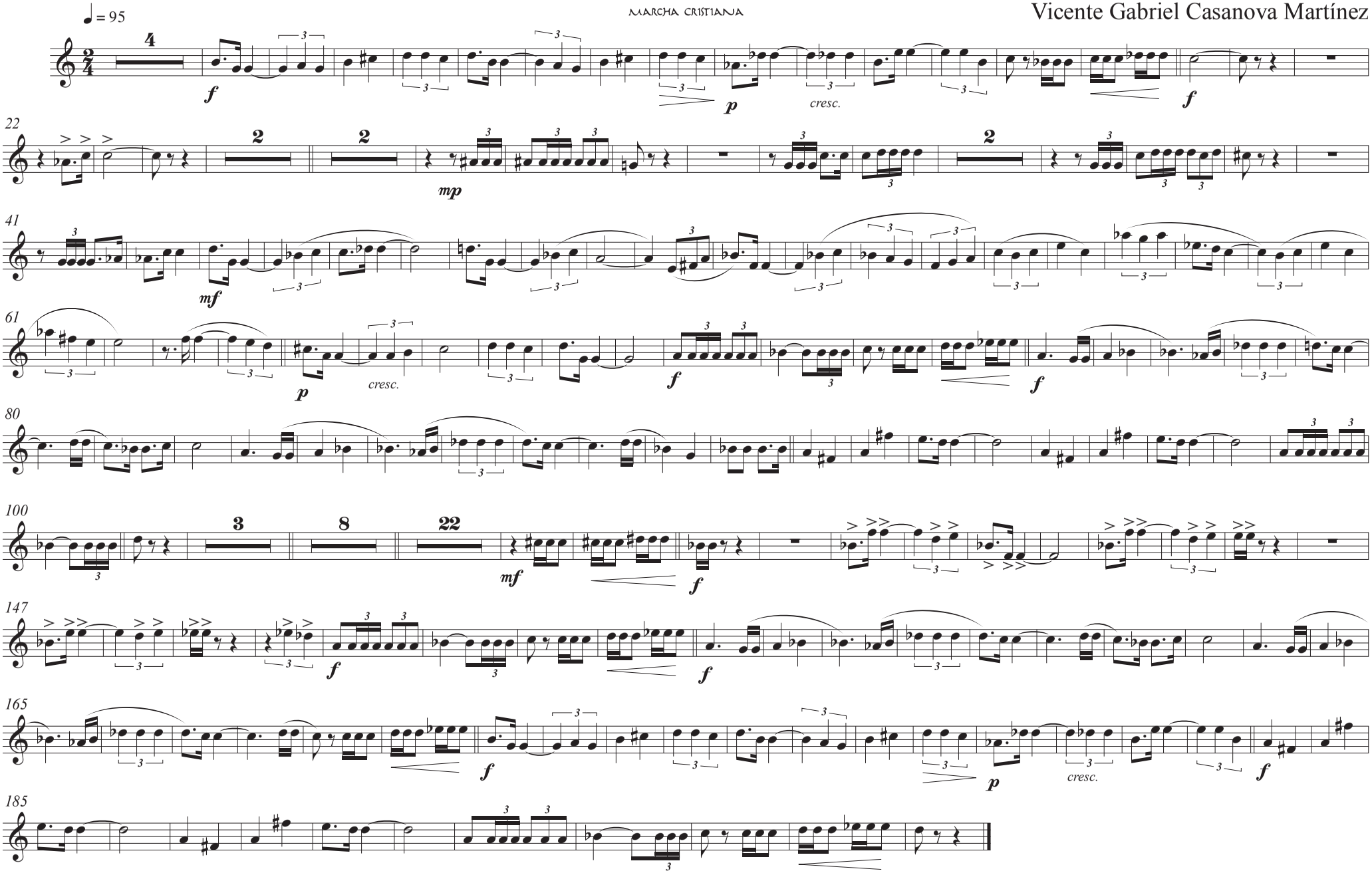

Obra finalista del 12º concurso de música festera "Francesc Cerdà"

Trompeta B♭ III

ÁGORA

MARCHA CRISTIANA

Vicente Gabriel Casanova Martínez

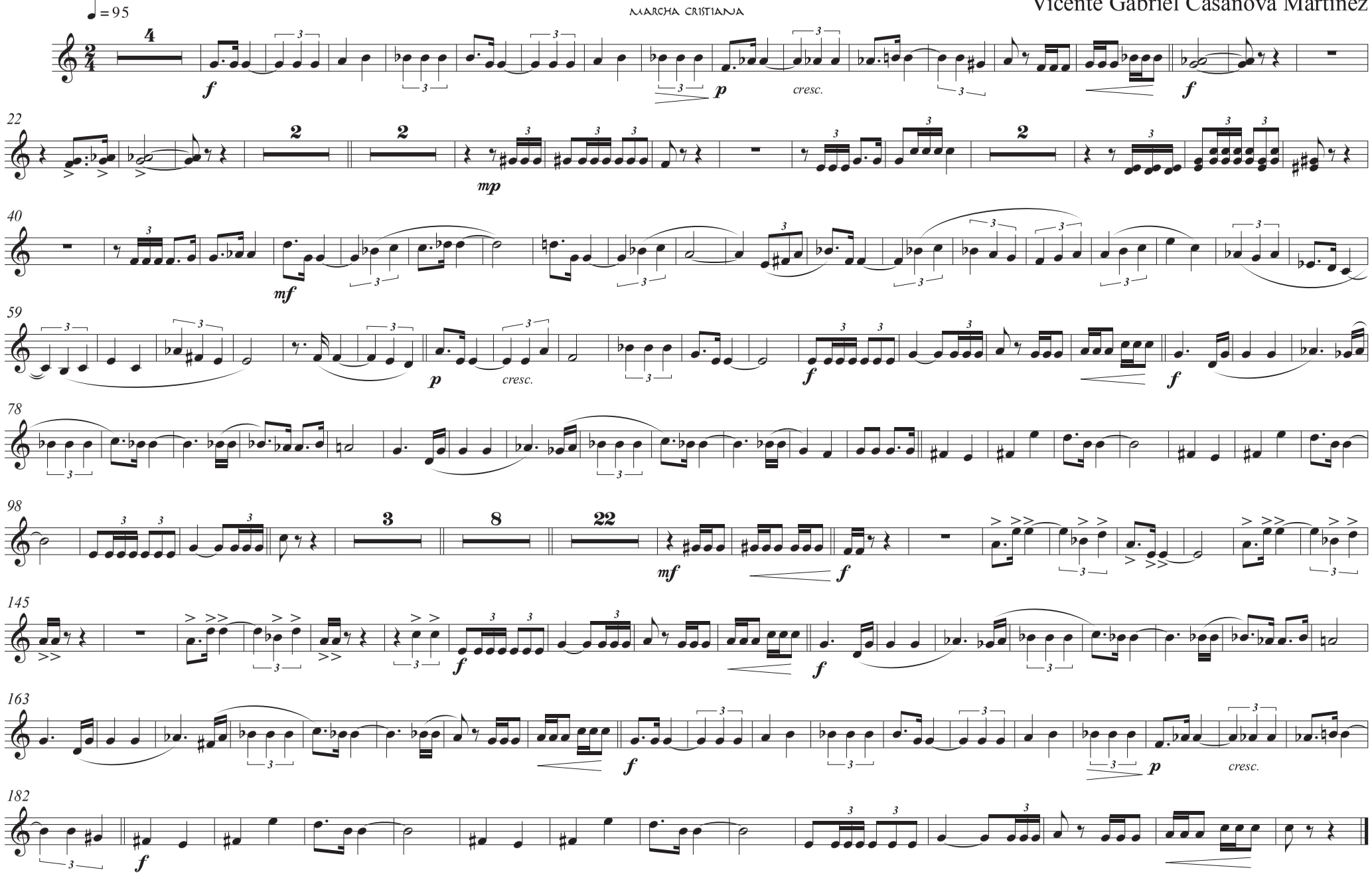

Obra finalista del 12º concurso de música festera "Francesc Cerdà"

Flicorno B♭

ÁGORA

MARCHA CRISTIANA

Vicente Gabriel Casanova Martínez

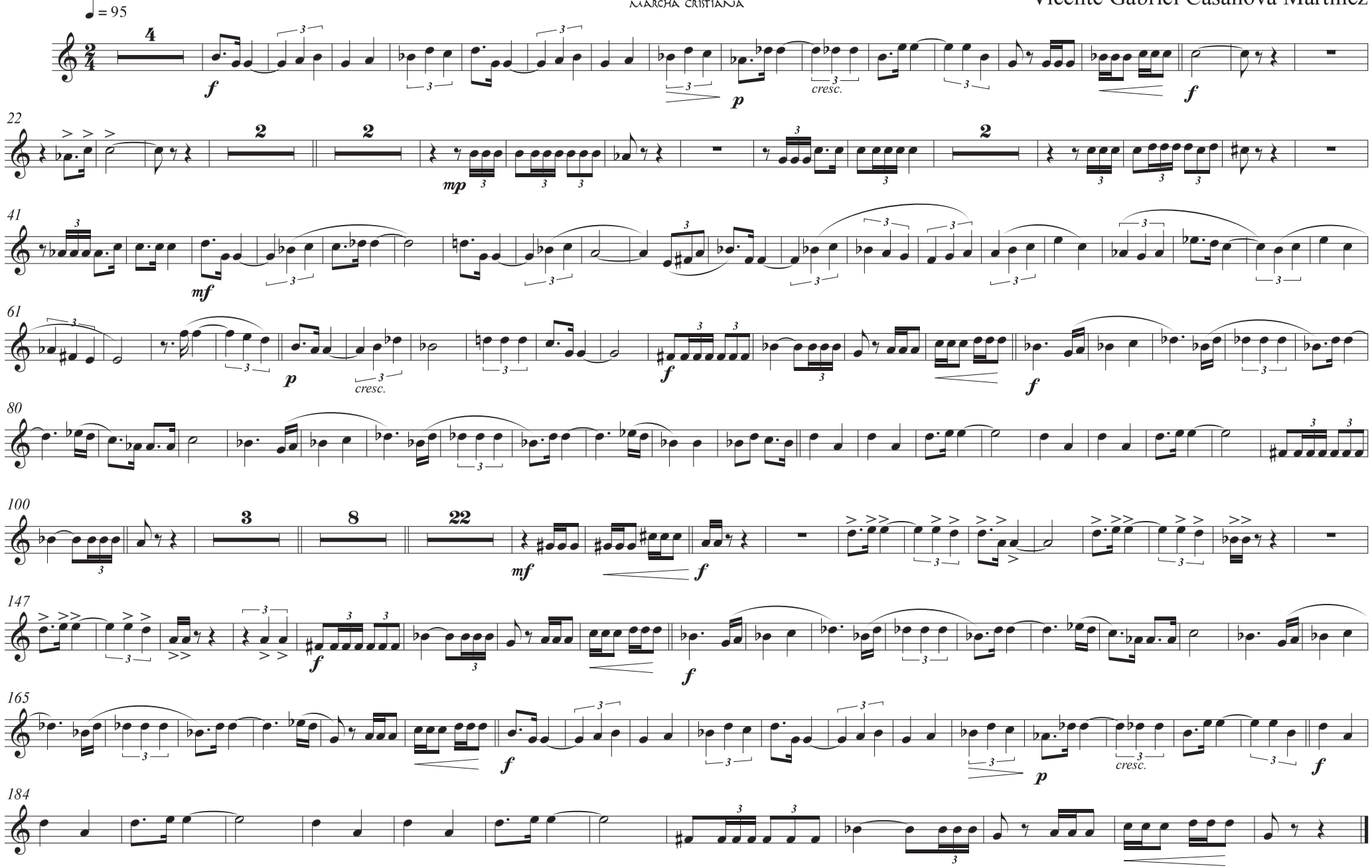

Obra finalista del 12º concurso de música festera "Francesc Cerdà"

Trompa F I-III

ÁGORA

MARCHA CRISTIANA

Vicente Gabriel Casanova Martínez

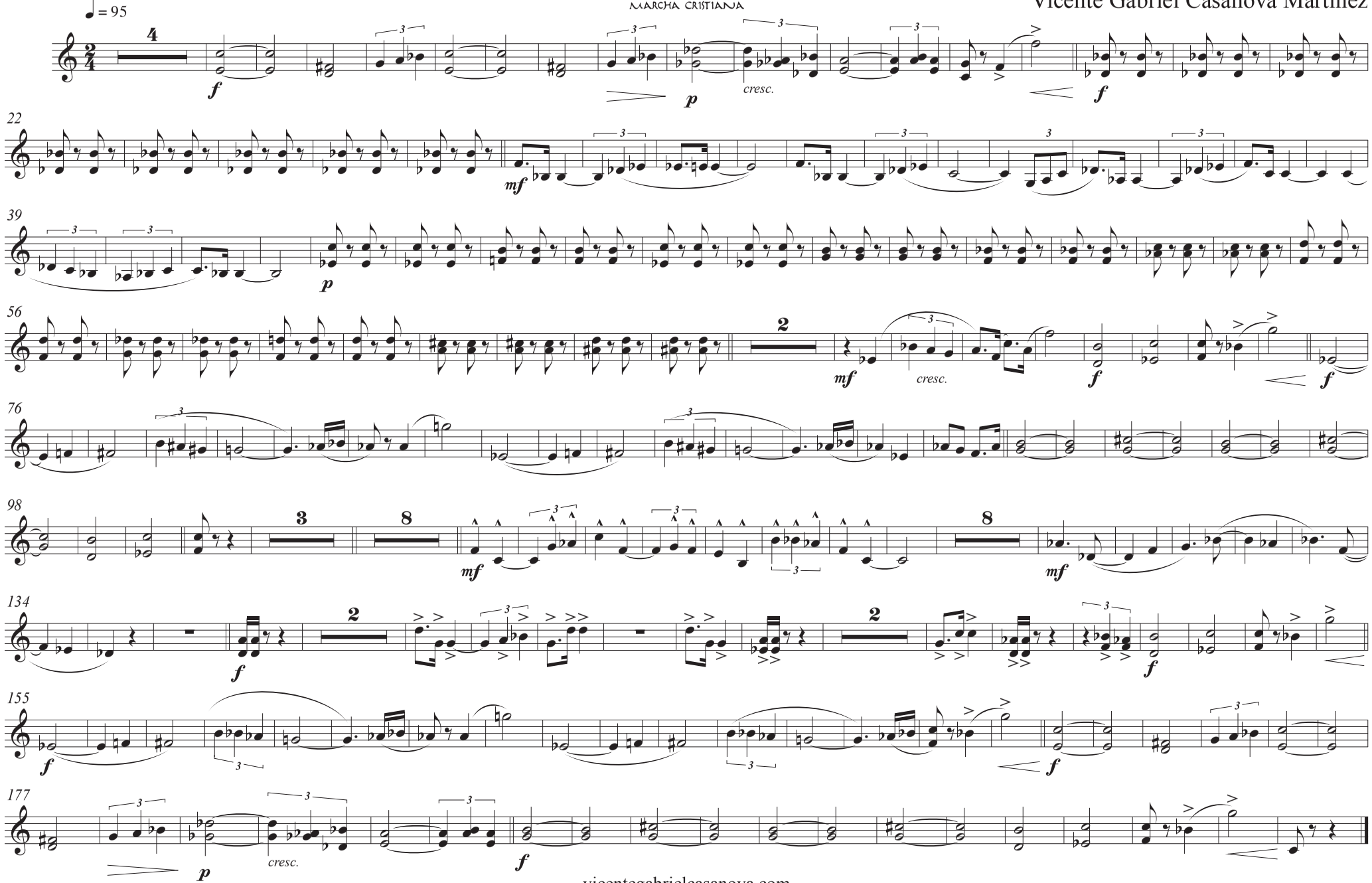

Obra finalista del 12º concurso de música festera "Francesc Cerdà"

Trompa F II-IV

ÁGORA

MARCHA CRISTIANA

Vicente Gabriel Casanova Martínez

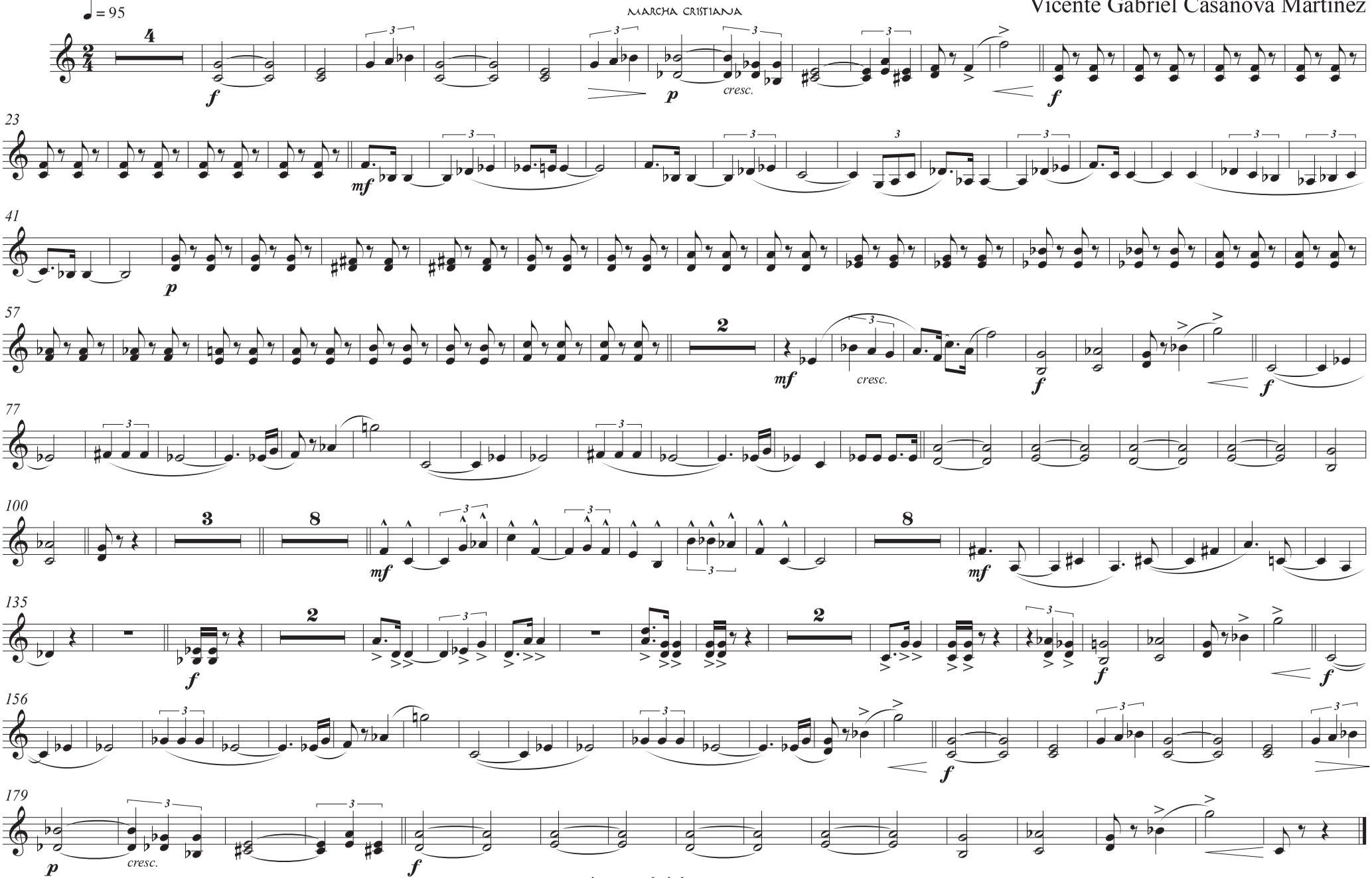

Obra finalista del 12º concurso de música festera "Francesc Cerdà"

Trombón I

ÁGORA

MARCHA CRISTIANA

Vicente Gabriel Casanova Martínez

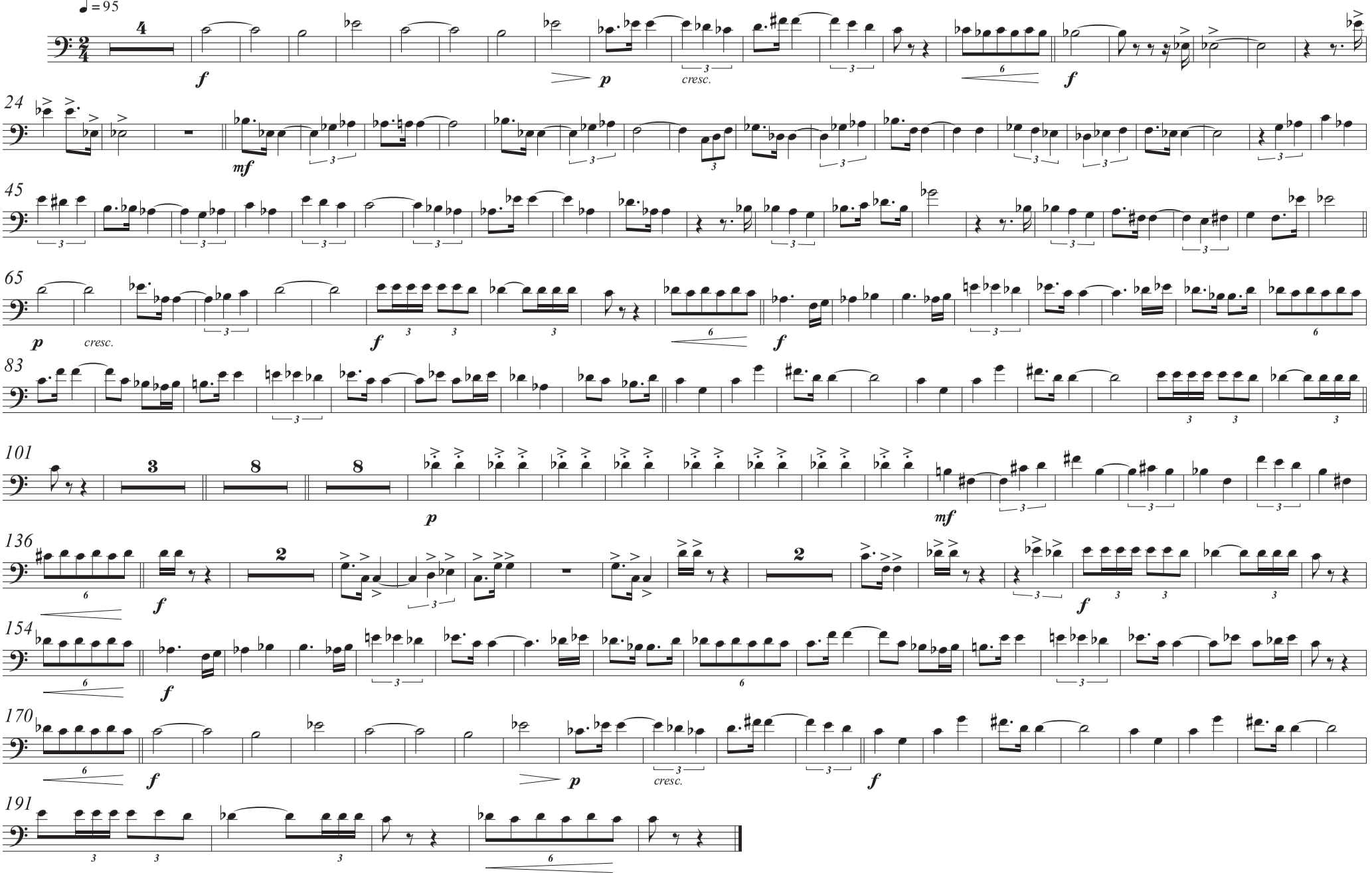

Obra finalista del 12º concurso de música festera "Francesc Cerdà"

Trombón II

ÁGORA

MARCHA CRISTIANA

Vicente Gabriel Casanova Martínez

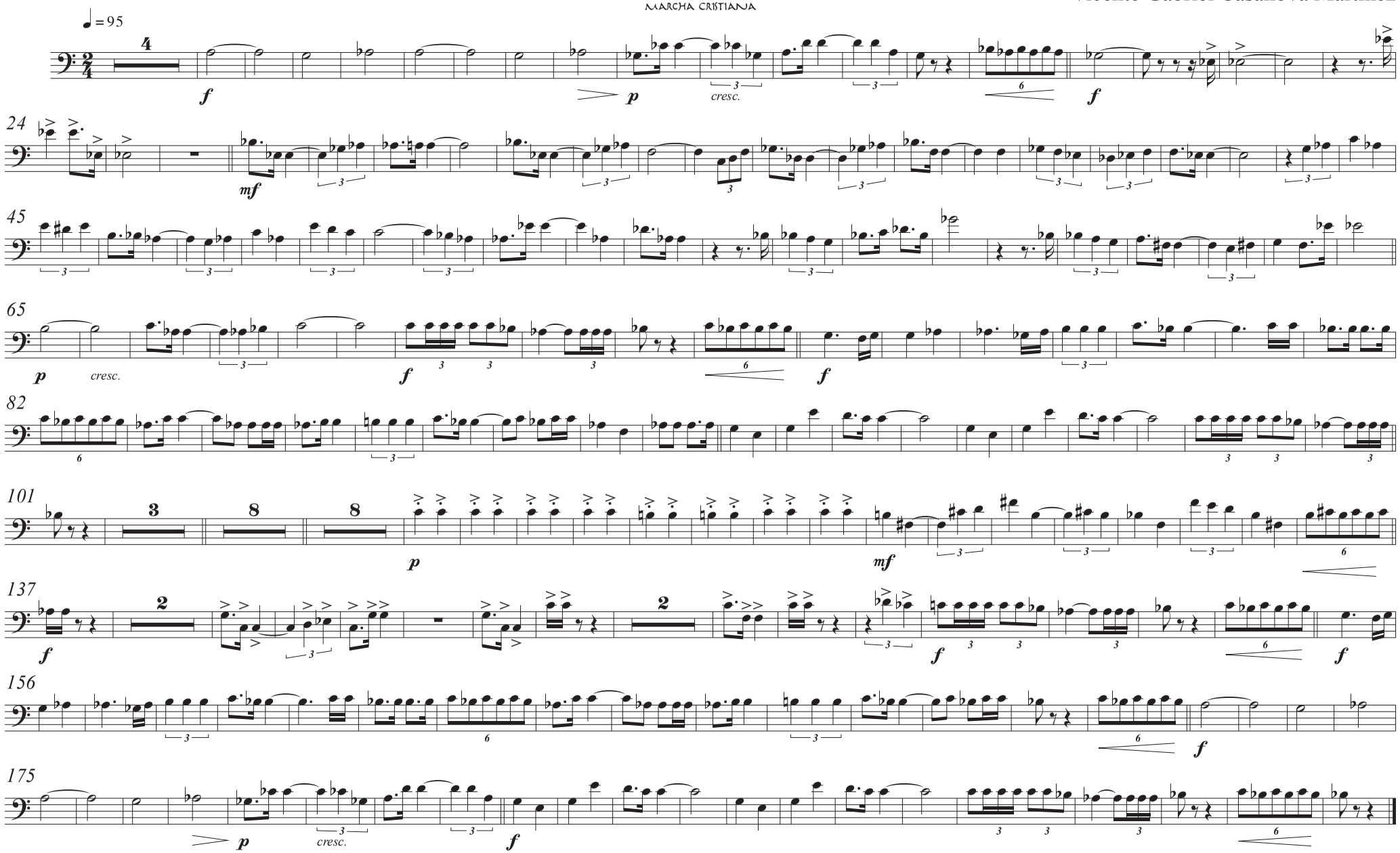

Obra finalista del 12º concurso de música festera "Francesc Cerdà"

Trombón III

ÁGORA

MARCHA CRISTIANA

Vicente Gabriel Casanova Martínez

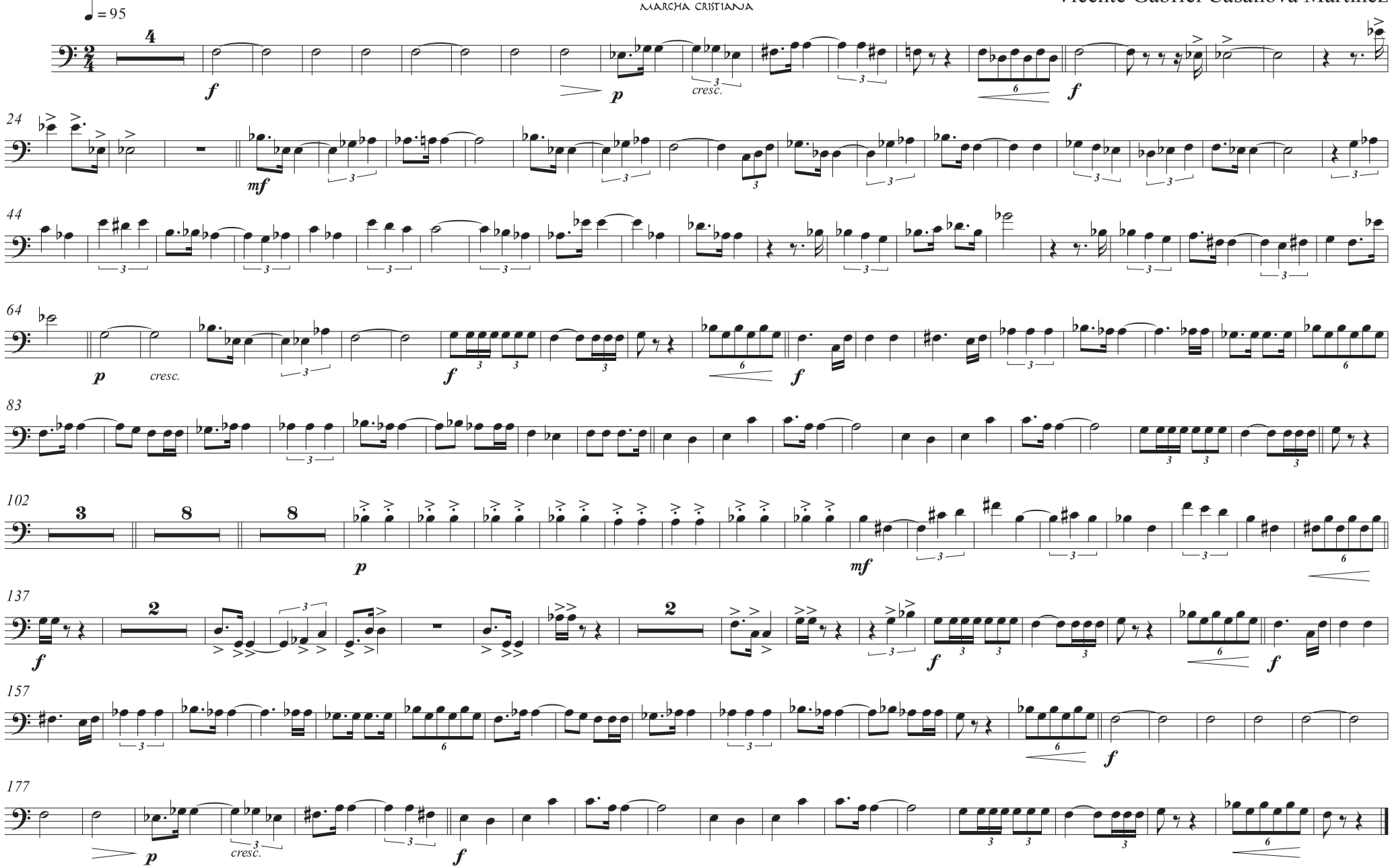

Obra finalista del 12º concurso de música festera "Francesc Cerdà"

Trombón Bajo

ÁGORA

MARCHA CRISTIANA

Vicente Gabriel Casanova Martínez

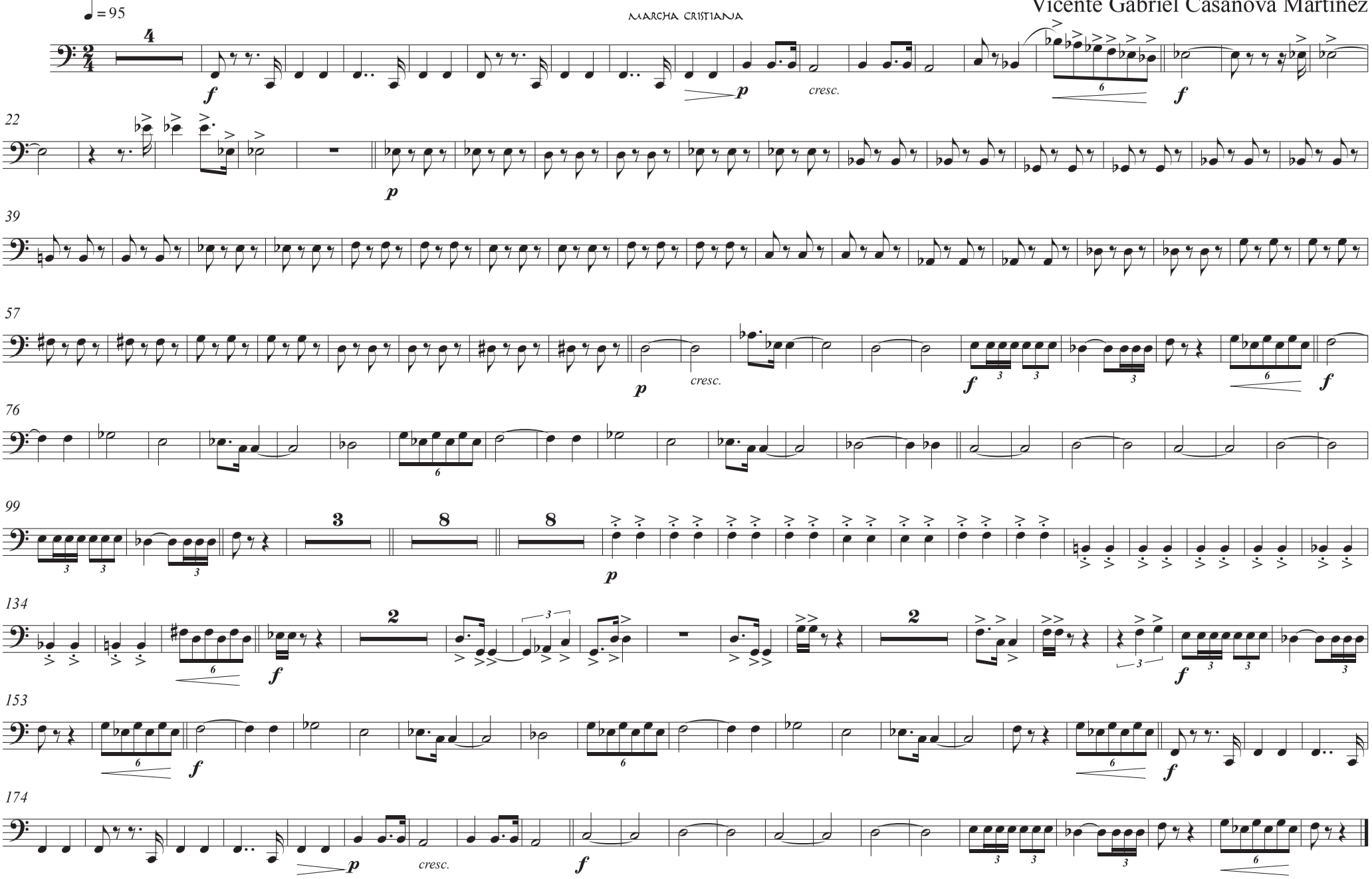

Obra finalista del 12º concurso de música festera "Francesc Cerdà"

Bombardino C

ÁGORA

MARCHA CRISTIANA

Vicente Gabriel Casanova Martínez

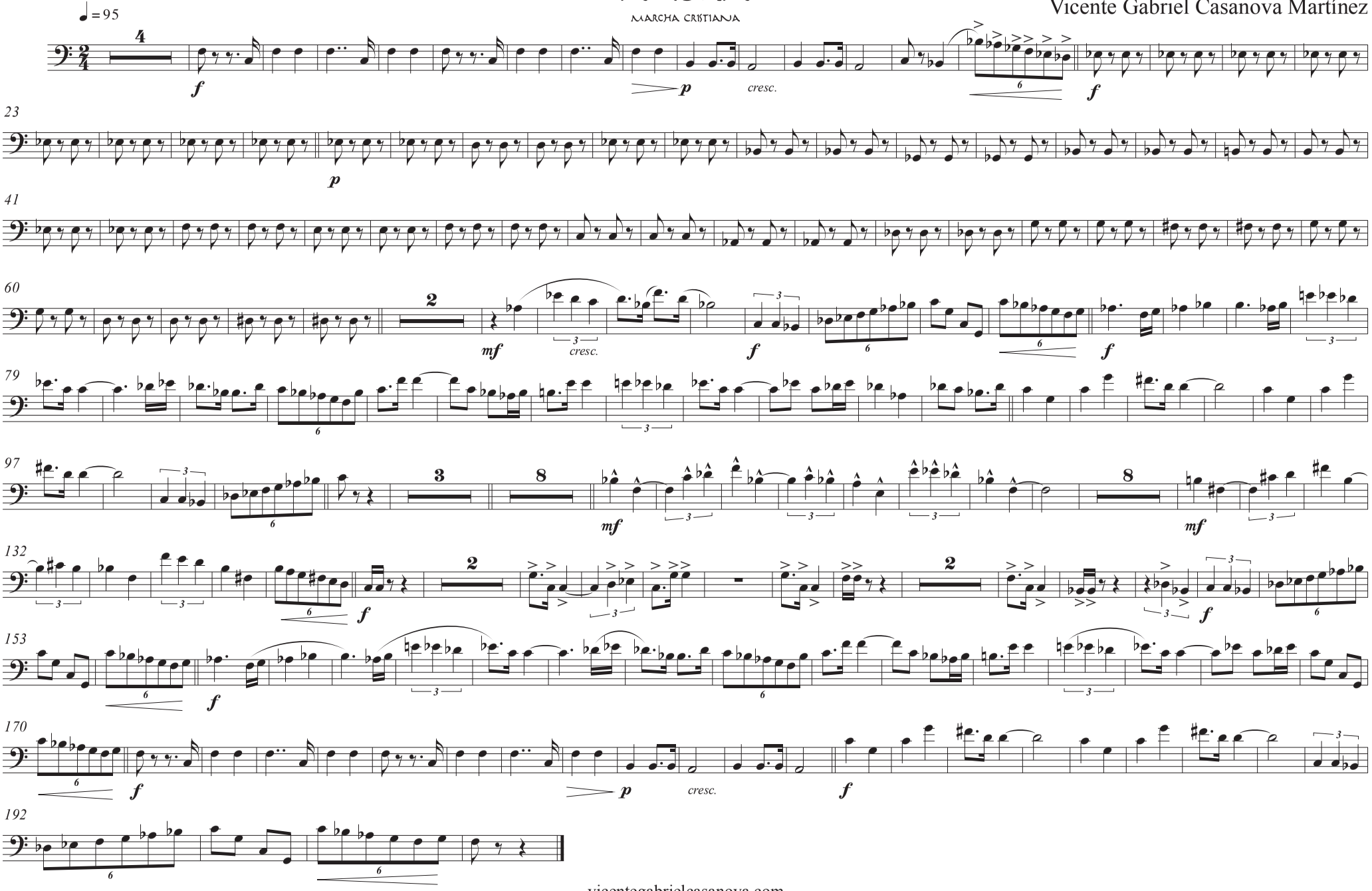

Obra finalista del 12º concurso de música festera "Francesc Cerdà"

Tuba C

ÁGORA

MARCHA CRISTIANA

Vicente Gabriel Casanova Martínez

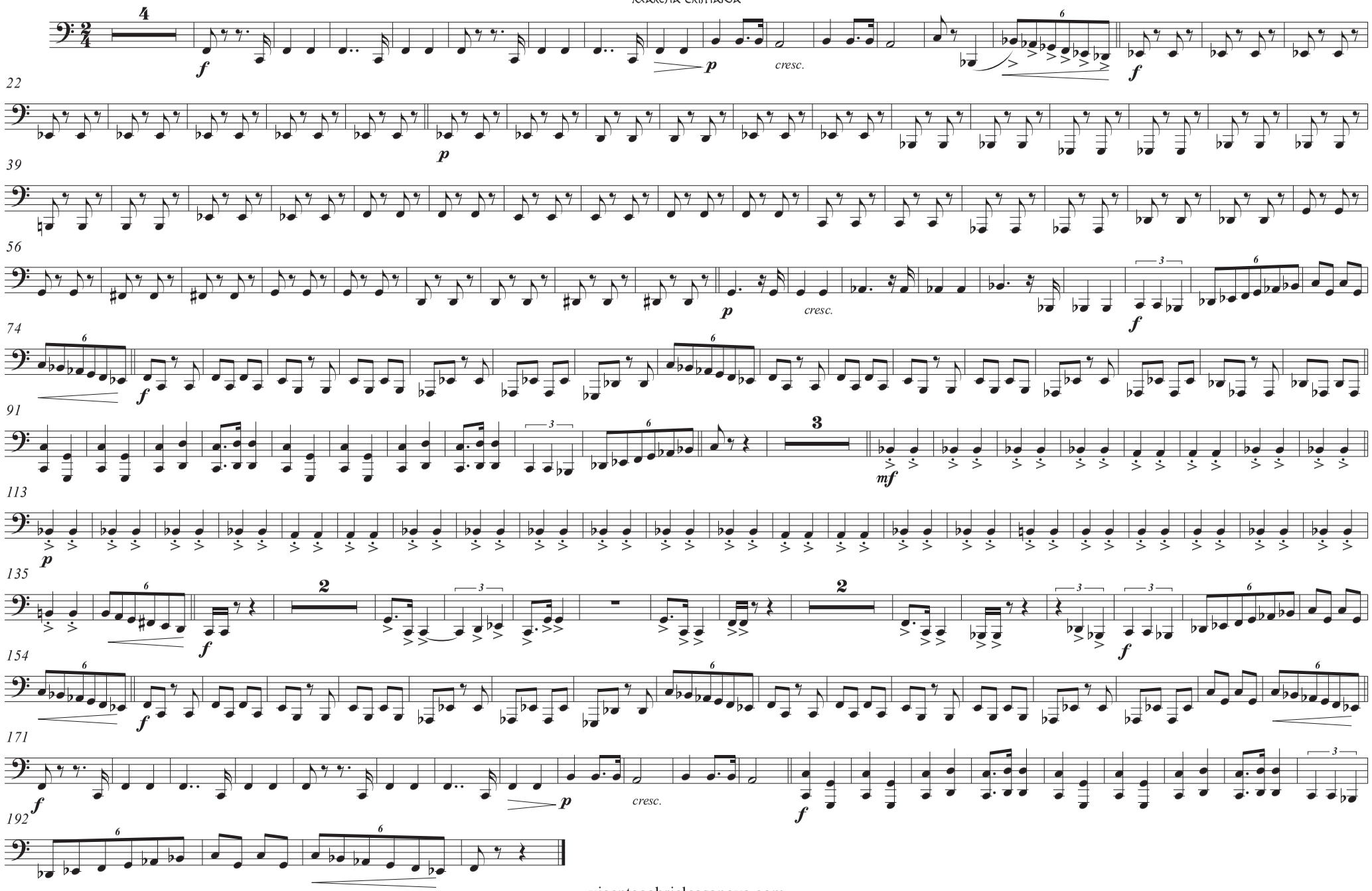

Obra finalista del 12º concurso de música festera "Francesc Cerdà"

Timbales

ÁGORA

MARCHA CRISTIANA

Vicente Gabriel Casanova Martínez

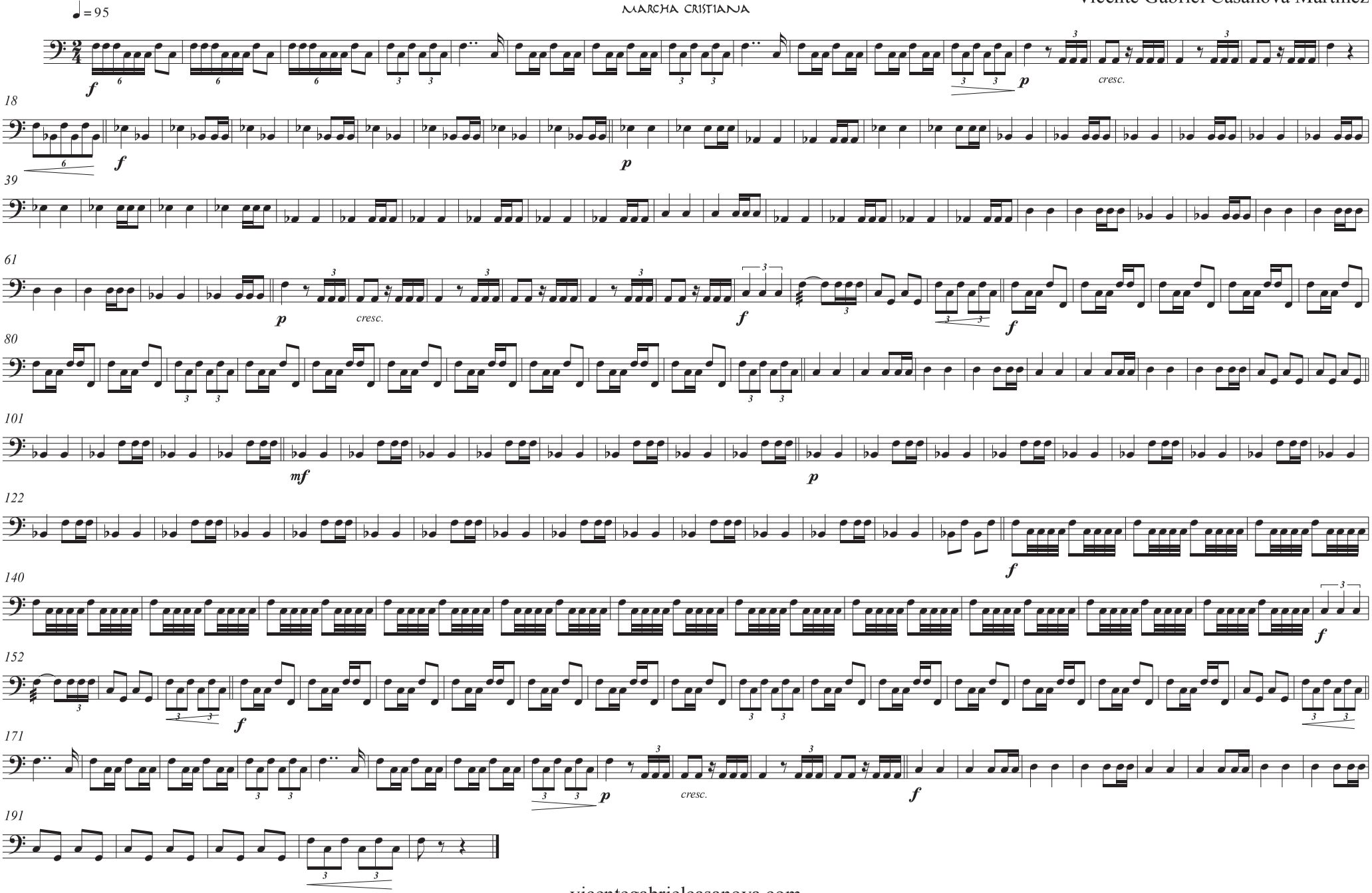

Obra finalista del 12º concurso de música festera "Francesc Cerdà"

Percusión I

Caja

ÁGORA

MARCHA CRISTIANA

Vicente Gabriel Casanova Martínez

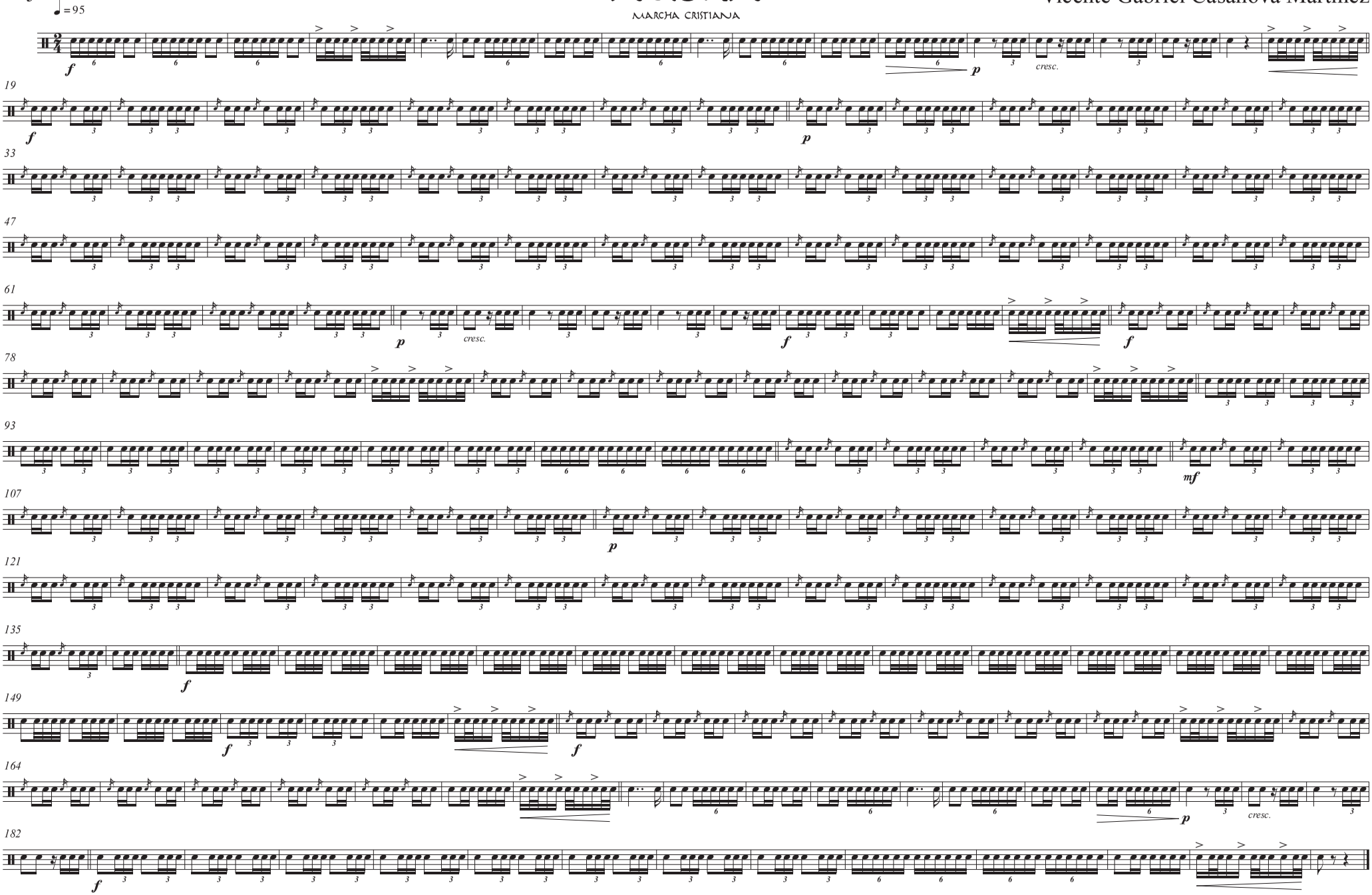

Obra finalista del 12º concurso de música festera "Francesc Cerdà"

Percusión II
Bombo - Platillos

ÁGORA
MARCHA CRISTIANA

Vicente Gabriel Casanova Martínez

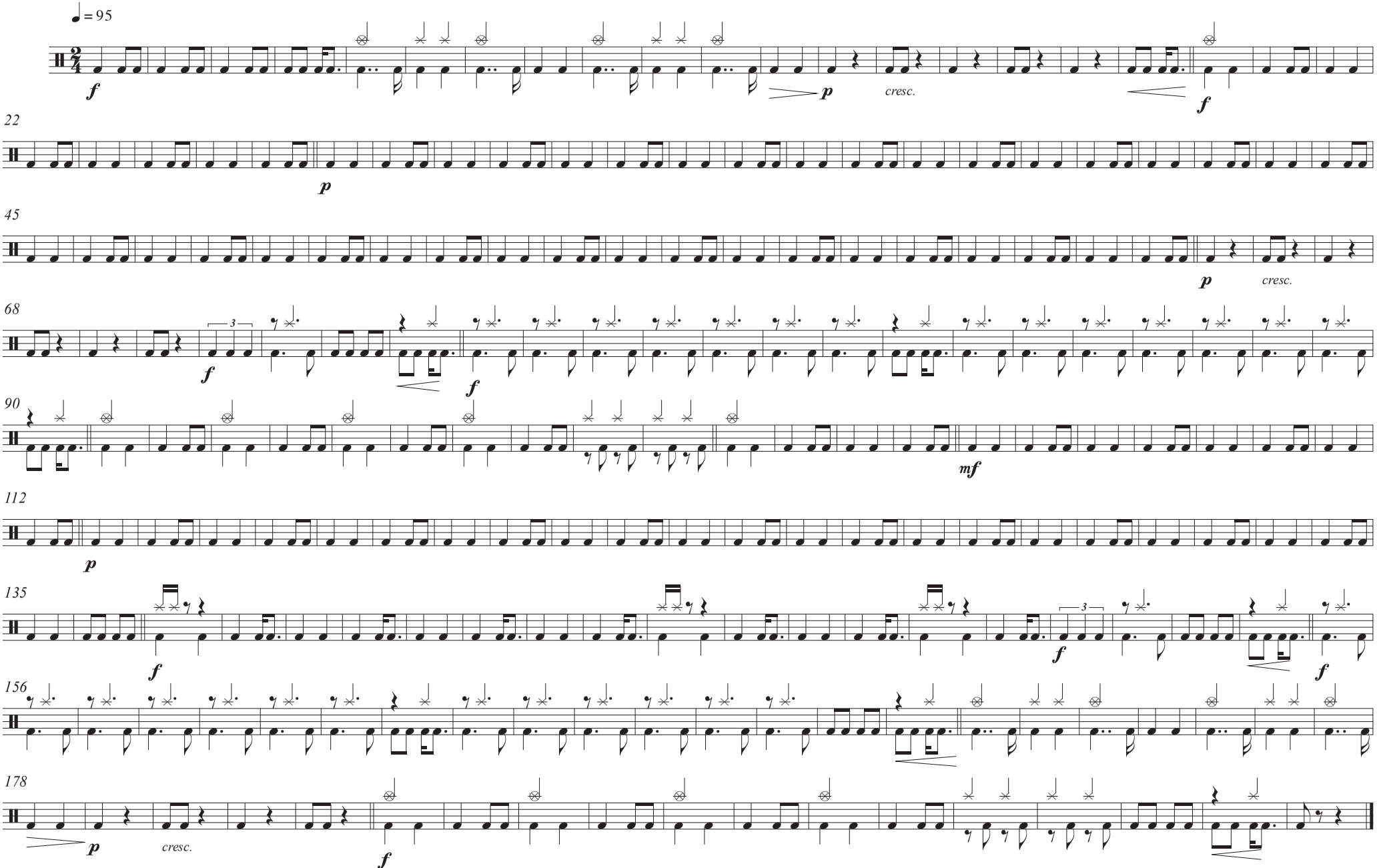

Obra finalista del 12º concurso de música festera "Francesc Cerdà"

Percusión III
Glockenspiel

ÁGORA

MARCHA CRISTIANA

Vicente Gabriel Casanova Martínez

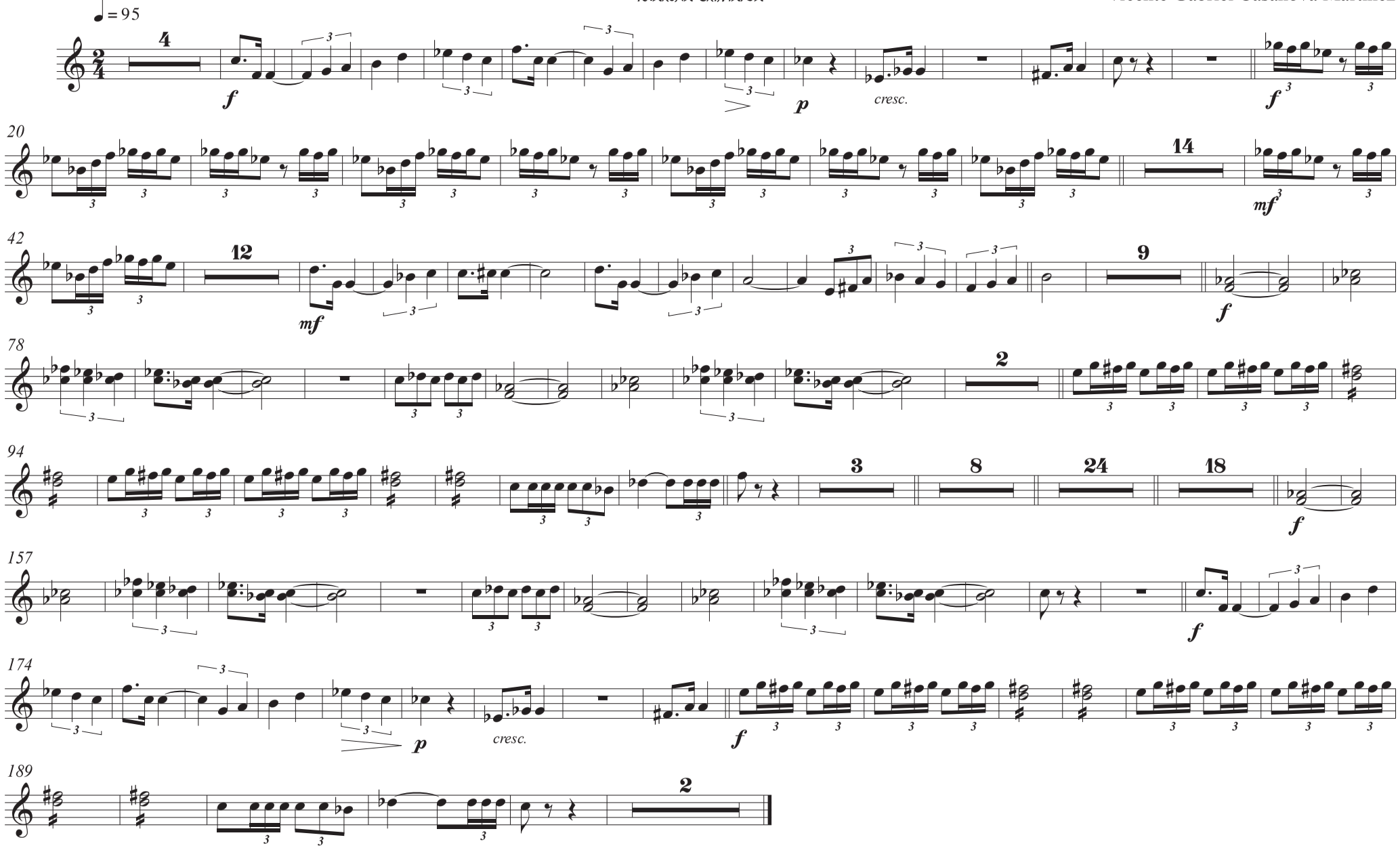

Percusión IV
Tom tom

Obra finalista del 12º concurso de música festera "Francesc Cerdà"

ÁGORA

MARCHA CRISTIANA

Vicente Gabriel Casanova Martínez

♩ = 95

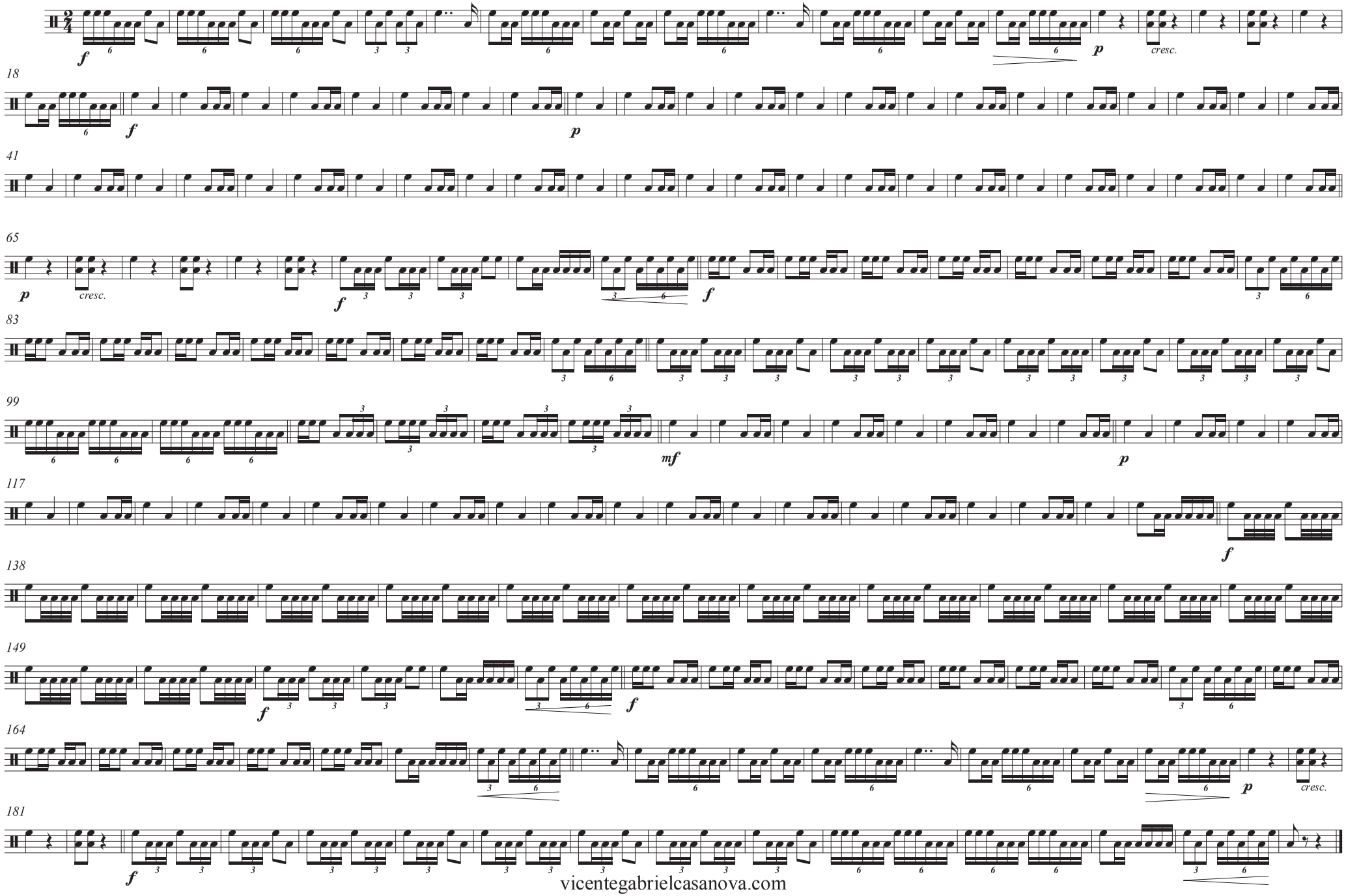

Obra finalista del 12º concurso de música festera "Francesc Cerdà"

Percussión V
Plato Suspendido, Gong, Pandereta, Cascabeles

ÁGORA
MARCHA CRISTIANA
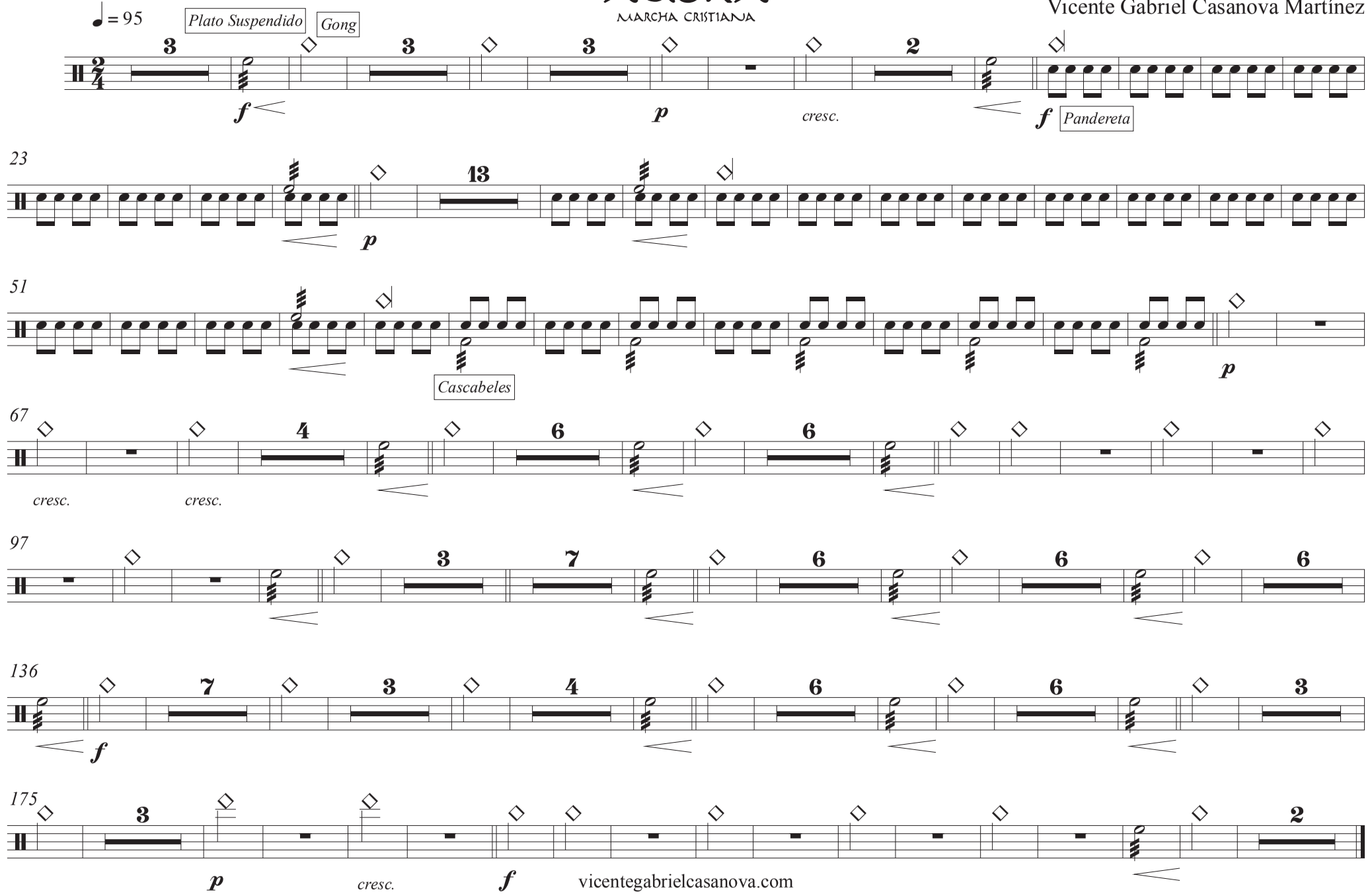
Vicente Gabriel Casanova Martínez